

Instagram pour Artistes : Créer, Connecter, Vendre

Le guide complet pour rayonner sur les réseaux, attirer les bons regards et vendre ton art sans te trahir. Un parcours stratégique et authentique pour transformer ta présence digitale en véritable levier artistique et commercial.

Made with GAMMA

Bienvenue dans ce guide essentiel

Si tu es ici, ce n'est pas par hasard. C'est que tu veux que ton art existe. Qu'il touche. Qu'il vive. Tu veux peut-être vendre, peut-être exposer, peut-être simplement qu'on reconnaisse ce que tu portes.

Et tu sens, au fond, que tu ne peux plus te contenter d'attendre. Attendre d'être choisi·e. Validé·e. Découvert·e.

Aujourd'hui, Instagram n'est pas "juste un réseau social". C'est un book vivant, une galerie ouverte 24h/24, un agent digital qui connecte ton travail aux bonnes personnes, une vitrine personnelle plus intime et sincère qu'un CV artistique.

Ce guide est là pour t'aider à t'en servir avec clarté. Pas pour "performer". Mais pour rayonner. Pour créer des ponts entre ton atelier et le regard de ceux qui cherchent ce que tu fais… sans le savoir encore.

Made with GAMMA

Tes objectifs possibles avec Instagram

1

Gagner en visibilité

Être reconnu·e au premier coup d'œil, développer ta signature visuelle et te démarquer dans l'univers artistique digital.

2

Créer une communauté engagée

Rassembler des personnes qui résonnent avec ton univers, qui s'intéressent sincèrement à ton processus créatif et qui interagissent avec ton contenu.

3

Vendre tes œuvres

Attirer des opportunités commerciales comme les ventes directes, les expositions, les collaborations et les commandes personnalisées.

4

Rester libre

Conserver ton authenticité artistique tout en développant une communication stratégique qui respecte ta vision et tes valeurs.

Tu n'as pas besoin d'avoir 10 000 abonnés. Tu as besoin de créer du lien juste, avec les bonnes personnes. En 2026, pense d'abord à des légendes claires et riches en mots-clés pour la portée ; les hashtags ne sont plus une stratégie prioritaire. Ce guide t'y aidera, pas à pas.



Made with GAMMA



Chapitre 1 : Comprendre l'algorithme (sans pression)

Spoiler : l'algorithme ne te déteste pas. Il ne te connaît pas encore.

Instagram fonctionne comme un radar. Il détecte ce qui capte l'attention, ce qui touche, ce qui fait réagir. Et il propose ces contenus à d'autres utilisateurs similaires. Pas pour te juger. Mais pour tester, apprendre, ajuster.

En 2026, l'algorithme observe surtout trois aspects fondamentaux qui déterminent la visibilité de ton contenu et la façon dont il sera distribué auprès de ton audience potentielle. Les mots-clés dans la légende jouent désormais un rôle plus important que les hashtags pour la portée, et ces derniers ne sont plus une stratégie prioritaire.

Made with GAMMA

Ce que l'algorithme observe en 2026

Le temps de visionnage

Plus les gens restent sur ton contenu, plus il est "poussé" par l'algorithme. La durée d'attention reste l'une des métriques les plus précieuses : un contenu qui retient l'attention sera naturellement favorisé.

L'engagement

Les commentaires, partages, likes et enregistrements sont des signaux forts pour l'algorithme. Ils indiquent que ton contenu suscite des réactions et mérite d'être montré à plus de personnes.

La récurrence

L'algorithme évalue si les utilisateurs reviennent régulièrement sur ton compte. Cette fidélité est un indicateur puissant de la qualité et de la pertinence de ton contenu artistique.

Comprendre ces mécanismes te permet d'adapter ta stratégie sans pour autant dénaturer ton art ou ta personnalité. En 2026, les mots-clés intégrés naturellement dans la légende sont plus importants que les hashtags pour la portée. Les hashtags ne sont plus une stratégie prioritaire : ils peuvent compléter ton contenu, mais ne doivent plus guider toute ta diffusion.

Made with GAMMA

3 règles d'or pour plaire à l'algorithme sans perdre ton âme

1. Créer de l'intérêt

Un bon hook, c'est une accroche visuelle ou textuelle qui donne envie de s'arrêter. C'est cette première impression qui détermine si ton contenu sera consommé ou simplement ignoré dans le flux continu d'informations.

2. Garder l'attention

Un contenu fluide, vivant, cohérent avec ton univers (Reels, carrousels, stories...) maintient l'intérêt et encourage l'algorithme à pousser davantage ton contenu vers de nouvelles audiences.

3. Inviter à l'interaction

Une caption engageante, avec des mots-clés clairs et naturels, aide autant la portée qu'un bon timing. En 2026, les mots-clés dans la légende comptent davantage que les hashtags pour la découverte, et les hashtags ne sont plus une stratégie prioritaire.



> L'erreur la plus fréquente chez les artistes : traiter Instagram comme un portfolio figé. En 2026, Instagram veut du vivant. Du mouvement. Du lien. Et surtout des légendes qui parlent clairement de ce que tu crées, plutôt que de miser d'abord sur les hashtags.

Une œuvre postée sans contexte, sans émotion, sans récit... se noie dans le flux. Ce n'est pas que ton art n'est pas bon. C'est qu'il n'a pas eu l'occasion de toucher. En 2026, une légende riche en mots-clés pertinents aide aussi ton contenu à être compris et montré aux bonnes personnes.

Made with GAMMA

Astuce de pro pour maximiser ton contenu

"Une œuvre peut faire 5 posts différents, si tu varies l'angle."

Jour 1

Raconte la genèse de l'œuvre, l'inspiration qui t'a guidé(e), le déclic créatif.

Jour 2

Montre un détail spécifique, une texture particulière ou une technique unique.

Jour 3

Explique l'émotion que cette œuvre véhicule, ce qu'elle représente pour toi.

Jour 4

Partage l'histoire d'un acheteur ou la réaction d'un spectateur face à ton œuvre.

Jour 5

Montre l'œuvre dans son contexte final : accrochée dans un espace, intégrée dans un décor.

Cette approche te permet de rester visible plus longtemps avec une seule création, tout en offrant différentes facettes de ton travail et de ton processus créatif. En 2026, pense surtout aux mots-clés dans la légende : ils aident davantage à la portée que les hashtags, qui ne sont plus une stratégie prioritaire.



Made with GAMMA

Chapitre 2 : Trouver ton positionnement artistique (sans te dénaturer)

Ton univers doit parler avant même que tu prennes la parole. Sur Instagram, tu n'as que quelques secondes pour capter l'attention. Et avant même qu'on lise ta bio, ton univers visuel parle pour toi. Il chuchote un message. Il transmet une émotion. Il crée un souvenir.

> Ce qu'on appelle ici ton positionnement artistique, c'est ça : ce que tu montres + ce que tu transmets + ce qu'on retient de toi.

C'est l'ensemble des choix qui font que tu n'es pas "juste un·e artiste", mais toi. Une identité reconnaissable qui se démarque dans l'océan de contenus visuels.



Made with GAMMA

Les composantes de ton positionnement visuel

Les couleurs que tu utilises souvent

Ta palette chromatique distinctive qui devient une signature reconnaissable à travers tes créations et qui évoque une émotion particulière.

Le rythme de ton feed

L'impression générale que dégage l'ensemble de tes publications : clair, dense, aérien, brut... La façon dont tu organises visuellement ton contenu.

Tes cadrages, ta lumière

La place du corps ou de l'espace dans tes compositions, ton style photographique, les ambiances lumineuses que tu privilégies.

Ton rapport à l'intime, au politique, à la poésie

Les thématiques que tu explores et la façon dont tu les abordes, révélant ta sensibilité et ta vision du monde.

Le fil rouge qui relie tout ton travail

Cette cohérence perceptible même quand tu changes de série ou de technique, l'essence qui fait que ton travail reste reconnaissable.

Ces éléments constituent ta signature visuelle, ce qui te rend unique et mémorable dans l'esprit de ceux qui découvrent ton travail.

Made with GAMMA

Ton message artistique : l'âme de ton positionnement

Au-delà des aspects visuels, ton message artistique représente l'essence profonde de ton travail, ce que tu cherches à communiquer à travers tes créations.



Ce que tu veux qu'on ressente

Les émotions que tu souhaites évoquer chez celui qui contemple ton œuvre : sérénité, questionnement, nostalgie, émerveillement...

Ce que tu veux qu'on comprenne de toi

Le message implicite que porte ton art, ce qu'il révèle de ta vision et de tes valeurs, sans que tu aies besoin d'expliquer.

> C'est le cœur de ton positionnement. Une boussole pour guider tout ton contenu. Une clé pour que les acheteurs, galeristes, fans te comprennent rapidement, profondément, sincèrement.

> "Mais je n'ai pas envie de me mettre dans une case..."

Je comprends. Mais avoir un positionnement n'est pas se limiter. C'est se rendre lisible. Et donc choisissable. Ce n'est pas une étiquette. C'est une empreinte.

Made with GAMMA

Chapitre 3 : Ta bio Instagram magnétique (4 lignes maxi)

Ta bio Instagram est la première chose que les gens voient. C'est ta vitrine lumineuse, ton "entrez, c'est ouvert !". Souvent négligée, elle doit pourtant faire le job : attirer, faire comprendre ton univers et inciter à cliquer. Découvre comment en faire une bio magnétique en 4 lignes maxi.

La structure idéale (testée & approuvée)

1. Ton identité artistique

🎨 Peintre, sculptrice textile, collagiste… Décris simplement ta posture.

2. Ta promesse émotionnelle

🌿 Ce que tu transmets, ce que tu fais vivre. Ex: "Je peins les émotions qu'on ne sait pas dire."

3. Un détail vivant ou pro

💫 Localisation, expo, spécificité de ton art. Ajoute de la chair à ton profil.

4. Un CTA doux vers ton lien

📩 "Mes œuvres ici" / "Découvre mon monde" – Oublie le banal "clique ici".

Exemple AVANT / APRÈS #1

❌ **Avant :** Artiste peintre – Passionnée par la nature. Exposition en cours. Merci pour votre soutien. 👉 Lien

✅ **Après :** 🎨 Artiste abstraite intuitive 💥 Mon art : une claque douce au cœur 📍 Lyon / Paris – Expos & œuvres originales 👇 Plonge dans mon univers

→ On sent l'univers émotionnel, le lieu (ça rassure) et l'action attendue est claire.

Exemple AVANT / APRÈS #2

❌ **Avant :** Céramiste française Pièces faites main. Commandes sur demande. www.monatelier.com

✅ **Après :** 🫶 Céramiste sensible & solaire 🌾 Sculptures organiques et imparfaites 📦 Commandes sur mesure avec amour 🖱️ Atelier en ligne juste ici 👇

→ On sent une personnalité, une émotion, un univers visuel. Et on a envie de cliquer.

Les CTA qui donnent envie

- 🎁 Découvre mon monde
- 👀 En voir plus ?
- 🖼️ Voir mes œuvres originales
- 💌 Mon atelier dans ta boîte mail
- 📩 Reçois ma prochaine expo en avant-première

Fais-le avec style et sois aligné·e avec ton univers.

En résumé

Ta bio n'est pas figée dans le marbre. Elle doit être :

✔️ Claire ✔️ Alignée ✔️ Vivante

> Réécris ta bio maintenant. Pas pour plaire à tout le monde, mais pour que les bonnes personnes te reconnaissent au premier regard.

Made with GAMMA

Chapitre 4 : Les posts épinglés stratégiques Ta vitrine en 3 coups d'œil

👀 Ce qu'un prospect voit avant même de scroller ton feed.

Pourquoi c'est crucial

1	2	3
Lit ta bio	Regarde ton feed en diagonale	Et surtout… il **clique sur tes 3 posts épinglés**.

> C'est ta **bande-annonce**, ton **CV muet**, ton **accroche émotionnelle**.

👉 Si c'est flou, vieux, ou banal : tu perds une opportunité de captiver.

Le trio gagnant à épingler

Ton histoire / parcours d'artiste

🎤 Humanise ton profil. Raconte le "pourquoi" derrière ton art.

📽️ *"Pourquoi je crée ?"* → Facecam ou storytelling illustré

Ton univers artistique

🎨 Montre une œuvre forte + un texte qui raconte ton intention, ton style, ta patte.

🖼️ *"Ma série sur la lumière intérieure"* → Carrousel d'œuvres + légende sensible

Comment acheter / collaborer avec toi

🛍️ Explique comment on peut commander, te contacter, acheter (sans pression, mais clairement).

💌 *"Tu veux une œuvre originale ? Voici comment ça se passe"* → Post pratique, rassurant

💡 Pas besoin d'être viral. Juste **vrai, clair et aligné avec ton art.**

💡 Astuces pour faire la différence

✅ À faire :

Utilise une couverture claire et lisible

Mets à jour régulièrement tes pins (tous les 2-3 mois si besoin)

Pense à l'intention : est-ce que ce post **me présente** ? **me valorise** ? **aide l'autre à me découvrir** ?

❌ À éviter :

- Posts d'anniversaire ou de voeux
- Captures d'écran de stories
- Visuels trop textuels illisibles

📎 Résumé à cocher (checklist)

- ✔️ 1 post qui parle de toi
- ✔️ 1 post qui montre ton univers artistique
- ✔️ 1 post qui explique comment acheter / collaborer

🎁 *Astuce : ajoute une mini-cover personnalisée avec Canva si besoin pour harmoniser l'ensemble.*

Conclusion

Tes posts épinglés ne sont pas là pour faire joli. Ils sont là pour **accrocher les bons regards**.

En 10 secondes, une personne doit pouvoir se dire :

- "Je comprends qui c'est."
- "J'aime son univers."
- "Je sais comment la/le contacter."

✨ Tu n'as qu'une seule chance de faire une **bonne première impression** : Autant qu'elle soit artistique, stratégique et magnétique.

Mes 3 Posts Épinglés Stratégiques

Objectif : créer une **vitrine claire et engageante** pour les visiteurs de ton profil Instagram.

🖋️ À cocher :

☐ **1. Post "Qui je suis"** 🎤 Mon parcours d'artiste, mon histoire, mon pourquoi. → Humanisant & inspirant

☐ **2. Post "Mon univers artistique"** 🎨 Une œuvre forte + une légende sensible ou poétique. → Représentatif de ma signature visuelle

☐ **3. Post "Comment acheter ou collaborer"** 💌 Simple, rassurant, utile. → Démarches, contact, lien vers mes œuvres

💡 Bonus (si tu veux aller plus loin) :

☐ Ajout de **covers Canva harmonisées** ☐ Update des posts épinglés tous les 2-3 mois ☐ Ajout d'un lien direct en bio pour passer à l'action

Ces 3 posts doivent parler pour toi, même quand tu dors. Si tu devais tout résumer en 3 publications : ce seraient lesquelles ?

Made with GAMMA

Chapitre 5 : Maîtriser les Reels (Même si tu n'aimes pas te montrer)

On ne va pas se mentir : en 2026, les Reels restent l'un des formats les plus puissants pour sortir de ta bulle et toucher des personnes qui ne te connaissent pas encore. Et surtout, la portée ne repose plus d'abord sur les hashtags : ce sont les **mots-clés dans la légende**, la clarté du sujet et la cohérence du contenu qui aident vraiment Instagram à comprendre et diffuser ton Reel. Mais non, tu n'es pas obligé·e de parler face caméra ou de faire des danses gênantes. Tu peux créer des Reels artistiques, sensibles, captivants… à ton image.

Ils boostent ta visibilité naturelle

Les Reels continuent de bénéficier d'une forte mise en avant, ce qui te permet d'atteindre une audience bien plus large que tes seuls abonnés.

Ils apparaissent dans l'Explore

Tes Reels peuvent être recommandés dans l'onglet Explorer et les suggestions, offrant une visibilité auprès d'utilisateurs qui ne te suivent pas encore.

Ils montrent ton travail en mouvement

Les Reels permettent de capturer l'émotion, le processus et la dimension temporelle de ton art d'une manière impossible avec une simple photo.

Ils te connectent à une nouvelle audience

Chaque semaine, tes Reels peuvent toucher des personnes différentes, élargissant progressivement ta sphère d'influence artistique.

En 2026, l'objectif n'est pas de "performer", mais de créer un rendez-vous visuel avec ton univers. Pense d'abord à une légende riche en mots-clés, claire et naturelle ; les hashtags peuvent rester présents, mais ils ne sont plus une stratégie prioritaire. Les Reels ne remplacent pas ton œuvre. Ils l'amplifient.

Made with GAMMA

5 formats de Reels qui fonctionnent vraiment

1

Facecam muet avec texte fort

Pas besoin de parler. Tu filmes ton regard. L'ambiance de l'atelier. Un simple plan fixe peut devenir magnétique si le message est juste.

Exemples de texte à l'écran :

- "Je n'ai jamais montré cette œuvre à personne."
- "Ce tableau, je l'ai terminé à 3h du matin."
- "Je ne crée pas pour plaire. Je crée pour survivre."

2

Timelapse ou geste artistique en accéléré

Montre ce qu'on ne voit jamais : la lenteur, les hésitations, les couches, les reprises. Un moment de création réel, pas idéalisé.

Captions possibles :

- "Je passe 3 jours sur ce bleu."
- "J'efface, je recommence. Encore. Jusqu'à ce que ça sonne juste."
- "Ce moment où je sens que c'est fini. Et que je doute quand même."

3

Avant / Après

L'évolution d'une œuvre. Un mur vide devenu vivant. La transformation d'une idée floue en présence visuelle.

Hooks visuels :

- "Avant : le doute. Après : le silence."
- "Je ne savais pas que ce tableau allait finir comme ça."
- "Elle est restée 2 mois face contre le mur."

4

Mise en scène poétique

Filme les détails que toi seul·e vois : une ombre, une trace, un pinceau abandonné. Le silence de ton atelier.

Captions puissantes :

- "Tout ce que je n'ai pas dit est là."
- "Ce n'est qu'une toile. Mais elle sait tout de moi."
- "Je la regarde chaque matin. Elle me répond. Ou pas."

5

Témoignage ou trace d'un acheteur

Filme une carte reçue. Une œuvre accrochée chez quelqu'un. Fais entendre l'impact.

Textes d'accroche :

- "Il m'a dit : 'Je n'ai jamais vu ça. Mais je sais que c'était pour moi.'"
- "Elle l'a accrochée dans la chambre de sa fille. Je n'ai rien dit. J'ai juste pleuré."
- "Je ne le reverrai sans doute jamais. Mais il m'a écrit : 'Merci pour ce que vous avez mis là-dedans.'"

Made with GAMMA

Structure d'un Reel qui touche

Un début accrocheur

Visuel saisissant ou texte fort en 2 secondes qui arrête le scroll et capte immédiatement l'attention.

Une émotion transmise

Par le geste, le silence, la lumière - ce moment où ton authenticité artistique devient palpable.

Une légende sincère

Quelques lignes qui contextualisent, révèlent ta pensée ou approfondissent l'expérience visuelle. En 2026, les mots-clés dans la légende comptent davantage pour la portée que les hashtags, qui ne sont plus une priorité stratégique.

Un appel à l'échange doux

"Est-ce que ça t'a déjà fait ça aussi ?" ou "Tu veux voir le suivant ?" - une invitation à poursuivre la conversation.

Tu n'as pas besoin d'être parfait·e. Tu as juste besoin d'être vrai·e. L'authenticité résonne toujours plus fort que la perfection technique, surtout dans un environnement aussi saturé que les réseaux sociaux.

> Ton art mérite d'être vu. Et Instagram peut devenir ton écho. Pas une vitrine froide. Un prolongement vivant. En 2026, pense d'abord aux mots-clés dans tes légendes : ils aident davantage ta portée que l'accumulation de hashtags.

Made with GAMMA

30 idées de Reels pour artistes

Processus créatif

- Avant / après d'un tableau
- Détail de texture ou de matière
- Moment où tu t'installes dans ton atelier
- Ton geste préféré (tracé, encrage, vernissage)
- Zoom sur une œuvre inachevée
- Tableau retourné contre le mur, légende : "Pas encore prête."
- Bruit ambiant de ton atelier
- Ton regard posé sur l'œuvre, sans texte
- Ce que tu vois depuis ta fenêtre quand tu crées
- Outil abîmé que tu refuses de jeter

Mise en scène de ton art

- Ton sol après une journée de peinture
- Une série entière filmée comme une collection
- L'œuvre que tu n'as jamais montrée
- L'œuvre que tu as failli détruire
- Accrochage dans une expo (ou simulation)
- Les pinceaux du jour
- Rangement de l'atelier en accéléré
- Signature en bas de toile, filmée au ralenti
- Ton art à côté d'un objet quotidien
- Texte écrit sur ta main : "C'est ce que je n'arrivais pas à dire autrement."

Atmosphères et détails

- Une œuvre filmée à la bougie
- Un plan fixe sur ta palette
- Cadre de toile vide : "Tout commence ici."
- Ta réaction sincère quand tu termines une œuvre
- Plan sur toi en train de regarder un mur vide

Exploration créative

- Zoom lent sur une zone de détail méconnue
- Storyboard visuel d'une œuvre : idée → croquis → toile
- Affiche "vendue" + message à l'acheteur
- Ton carnet ou ton sketchbook, en feuilletage
- Ce que tu ne veux pas montrer… et que tu montres quand même

Made with GAMMA

Chapitre 6 : Les hooks qui accrochent (et qui donnent envie de rester)

Sur Instagram, tu as 2 secondes pour capter l'attention. Et ça, ce n'est pas une pression : c'est une opportunité. Si tu apprends à formuler ce que tu vis, ce que tu fais, ce que tu ressens… en une phrase, alors les bonnes personnes s'arrêteront. Pas les touristes. Pas ceux qui scrollent sans voir. Mais ceux qui cherchent sans le savoir ce que tu fais.

> Un hook, c'est la première chose que ton public voit ou lit. Un titre, une phrase, un détail visuel, une intention. C'est ce qui donne envie de cliquer, de rester, de lire la suite.

En 2026, la portée dépend davantage des **mots clés dans la légende** que d'une stratégie centrée sur les hashtags. Les hashtags peuvent encore aider à classer un contenu, mais ils ne sont plus prioritaires : pense d'abord à écrire une légende claire, naturelle et riche en termes que ton audience pourrait vraiment rechercher.



Made with GAMMA

4 types de hooks qui fonctionnent pour les artistes

Émotion brute

Quand tu mets des mots sur un ressenti vrai. Pas de storytelling surjoué. Juste un instant vécu.

Exemples :

- "J'ai pleuré en terminant cette œuvre. Je ne pensais pas que ça arriverait."
- "Je pensais que c'était fini. Puis j'ai vu ce rouge. Et tout a basculé."
- "Je ne sais pas si je vais oser la montrer."

Intrigue / Mystère

Quand tu ne dis pas tout tout de suite. Tu laisses deviner.

Exemples :

- "Ce que tu vois là n'existait pas hier."
- "Je ne devais pas peindre ça."
- "J'ai caché un message dans ce tableau."

Transformation

Quand tu montres un avant/après. Une évolution. Un basculement.

Exemples :

- "Avant : le chaos. Après : ce silence."
- "Ce mur était vide il y a une semaine."
- "Je l'ai repeinte trois fois. Voici la version finale (peut-être)."

Provocation douce

Quand tu casses une attente. Tu inverses les rôles. Tu étonnes.

Exemples :

- "Ce n'est pas beau. Mais c'est vrai."
- "Je n'ai pas peint ça pour toi. Je l'ai peint pour moi."
- "Ce tableau est raté. Et pourtant, je l'aime."

Comment créer TON hook ? Demande-toi à chaque publication : Qu'est-ce que je veux qu'on ressente en premier ? Quelle est la vérité que je suis prêt·e à montrer ?

Tu n'as pas besoin de formules toutes faites. Tu as besoin de phrases vraies, qui viennent de ton atelier, de ton ventre, de ton regard.

Made with GAMMA

20 hooks prêts à l'emploi (à adapter à ton art)

1. "Je ne l'ai jamais montrée à personne."
2. "Elle m'a coûté plus que du temps."
3. "J'ai failli abandonner ce jour-là."
4. "Ce que tu vois, c'est ce que j'ai mis des années à dire."
5. "Ce tableau me met encore mal à l'aise."
6. "Je ne pensais pas le vendre. Et pourtant…"
7. "Cette œuvre a tout changé."
8. "Je l'ai faite en silence. Presque en apnée."
9. "Il y a quelque chose que tu ne verras pas si tu ne regardes pas longtemps."
10. "C'est la première fois que je montre ce geste."

1. "Je ne sais pas si c'est fini."
2. "Je ne l'ai pas signé. Je ne peux pas encore."
3. "Je l'ai détruite. Et puis j'ai recommencé."
4. "C'est peut-être mon œuvre la plus honnête."
5. "Tu ne la verras plus jamais comme ça."
6. "J'ai peins ce rouge pour survivre à ce jour-là."
7. "Ce n'est pas une œuvre. C'est un cri silencieux."
8. "J'ai hésité à tout effacer."
9. "Tout ce que je ressens est là. Tout."
10. "Ce n'est pas joli. C'est nécessaire."

> Tu veux toucher les gens ? Commence par leur donner une raison de s'arrêter. Et ensuite… laisse ton art faire le reste.

Made with GAMMA

CHAPITRE 7 – Les hashtags en 2026 : ce qui a changé et ce qui compte vraiment

Arrêtons-nous une seconde sur ce que tout le monde croit encore. Les hashtags ne sont plus le moteur de ta portée. Ce n'est pas une opinion. C'est ce qu'Instagram dit ouvertement depuis 2024 et ce que les données confirment en 2026. Un post avec 30 hashtags génériques et une légende vide sera systématiquement moins distribué qu'un post avec 5 hashtags ciblés et une légende riche en mots-clés pertinents. Ce qui a changé : Instagram est devenu un moteur de recherche. Les gens cherchent "peinture abstraite émotionnelle", "artiste atelier Paris", "art contemporain minimaliste". Ils ne cherchent pas #art. Et l'algorithme lit tes légendes pour décider à qui te montrer — pas tes hashtags. Les hashtags restent utiles. Mais ils sont devenus secondaires.

Ce qui compte vraiment en 2026

Les mots-clés dans ta légende – ton vrai levier

Quand tu écris naturellement "cette peinture abstraite est née d'une période de silence intérieur, dans mon atelier de Lyon", tu viens de placer cinq signaux forts pour l'algorithme : peinture abstraite, silence intérieur, atelier, Lyon, et le contexte émotionnel de ta création. Ces mots-clés aident Instagram à comprendre qui tu es et à qui te montrer — des personnes qui cherchent exactement ce type d'univers, pas des scrolleurs au hasard. La règle d'or : écris ta légende pour un humain. Les mots-clés viennent naturellement si tu décris vraiment ce que tu fais, ce que tu ressens, ce que l'œuvre porte.

Les mots-clés dans le texte à l'écran de tes Reels

Si tu utilises du texte superposé sur tes vidéos, ces mots sont aussi lus par l'algorithme. "Atelier de peinture à Lyon", "aquarelle sur papier coton", "processus de création abstraite" — chaque mot compte.

Les hashtags – leur vrai rôle en 2026

5 à 10 hashtags maximum. Très ciblés. Pas génériques. Leur rôle n'est plus de te faire découvrir massivement. Il est de contextualiser ton contenu et d'apparaître dans des recherches spécifiques. Pense à eux comme des étiquettes de classement, pas comme des amplificateurs.



La stratégie concrète

Étape 1 – Écris ta légende d'abord

Avant de penser aux hashtags, écris ce que tu veux dire vraiment. Laisse les mots-clés émerger naturellement de ton texte. Si tu parles de ton processus, de ta technique, de ton univers — ils sont déjà là.

Étape 2 – Identifie les mots-clés déjà présents

Relis ta légende. Quels mots décrivent ton médium, ton style, ton émotion, ta localisation ? Ce sont eux que l'algorithme va lire.

Étape 3 – Choisis tes hashtags en complément

Sélectionne 5 à 8 hashtags qui complètent ce que ta légende dit déjà. Pas pour répéter — pour préciser.

La combinaison qui fonctionne

Pour chaque publication, construis-toi un kit simple :

- 3 hashtags d'univers : ce que ton art représente émotionnellement et stylistiquement. Exemples : #peintureabstraite #artintrospectif #artgestuel
- 2 hashtags de technique ou médium : ce avec quoi tu travailles. Exemples : #huilesurverre #aquarelleoriginale #sculptureceramique
- 2 hashtags d'acheteur ou de marché : à qui ton art peut parler. Exemples : #artinterieur #collectionnerart #artcontemporainfrance
- 1 hashtag de localisation si pertinent : Exemples : #atelierparis #artmarseille #artistelyon

Ce qu'on arrête définitivement

- Les 30 hashtags copiés-collés identiques sur chaque post. C'est le signal le plus fort que ton contenu est générique.
- Les hashtags ultra-populaires comme #art #love #beautiful qui te noient dans des millions de publications sans aucune pertinence.
- Mettre les hashtags avant d'avoir écrit la légende. La légende d'abord, toujours.
- Compter sur les hashtags pour compenser une légende vide. Ça ne fonctionne plus.

Exercice – Audite ton dernier post

Ouvre ta dernière publication. Réponds honnêtement :

1. Est-ce que ma légende contient des mots qui décrivent précisément mon univers, ma technique, mon émotion ?
2. Est-ce que mes hashtags complètent ce que dit ma légende, ou est-ce qu'ils sont là par habitude ?
3. Si quelqu'un cherchait mon type de travail sur Instagram, quels mots taperait-il ? Est-ce que ces mots sont dans ma légende ?

Si la réponse à la question 3 est non — ta prochaine légende est là pour changer ça.

Made with GAMMA

3 objectifs possibles pour tes hashtags

Être trouvé-e par des passionné-es d'art

Utilise surtout des mots-clés précis dans la légende comme art contemporain, peinture abstraite ou œuvre d'art pour attirer ceux qui s'intéressent à ton style artistique et qui cherchent activement à découvrir de nouveaux talents. Les hashtags peuvent compléter, mais ils ne sont plus la priorité pour la portée.

Cibler des acheteurs potentiels

Des mots-clés comme art intérieur, art luxury, collection art ou interior design lovers dans la légende aident à toucher des personnes qui recherchent des œuvres pour leur collection ou leur décoration. Les hashtags servent surtout d'appui contextuel.

Booster ta visibilité locale ou pro

Avec artiste français, atelier Marseille, galerie Paris ou art France dans la légende, tu te positionnes dans un contexte géographique précis qui facilite les connexions professionnelles locales. Les hashtags géolocalisés restent utiles, mais en soutien des mots-clés.

Ce qu'on évite en 2026 :

- Les hashtags trop généralistes (#art, #love, #happy)
- Les hashtags copiés/collés sans lien avec l'œuvre
- Compter sur les hashtags comme levier principal de portée au lieu d'optimiser la légende avec des mots-clés

Made with GAMMA

Comment choisir tes hashtags ?

Stratégie d'analyse

- Regarde ceux utilisés par des artistes au style ou positionnement proche
- Mélange thématiques, émotions, formats, matières, lieux
- Privilégie des hashtags qui décrivent ce qu'on voit ET ce qu'on ressent

Stratégie d'utilisation simple

Plan rapide pour une combinaison efficace :

- 3 hashtags d'univers (#artintrospectif, #artgestuel...)
- 3 hashtags de matière ou technique (#huile/toile, #encre, #sculpture...)
- 2 hashtags acheteurs (#artinterieur, #collectionart)
- 2 hashtags localisés (#atelierparis, #artfrance)

Astuce : Crée-toi 3 ou 4 groupes de mots-clés et de hashtags "type" que tu peux alterner en fonction du post. En 2026, les mots-clés dans la légende sont plus importants que les hashtags pour la portée, donc pense d'abord à écrire une légende claire et descriptive. Et pense à enregistrer les posts que tu découvres via des hashtags : ça t'aidera à analyser ce qui fonctionne.

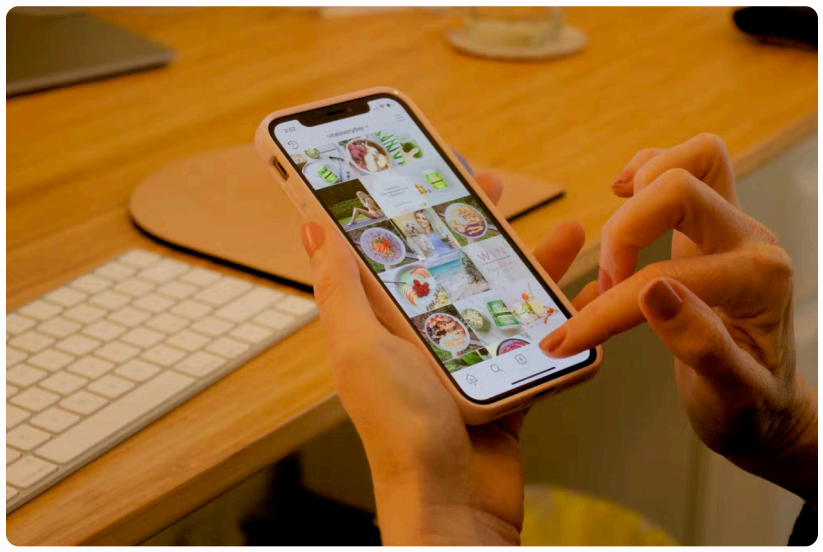

> Le but n'est pas d'être vu par tout le monde. Le but, c'est d'être vu par les bonnes personnes.

Made with GAMMA

Pack de hashtags par catégorie

Thématiques artistiques

#peintureabstraite
#dessinpoétique
#collageartistique
#sculpturecontemporaine
#artminimaliste #artnarratif
#abstractionlyrique #artgestuel

Émotions & Expérience

#artporteurdesens
#artintrospectif #artspirituel
#arttherapie
#vibrationartistique
#artetpoesie #créationémotive
#monuniversartistique

Pour les acheteurs / Déco & Design

#artinterieur #artluxury
#artetdecoration
#collectionneurart
#galeriedartcontemporain
#interiordesignart
#artcollectorfrance
#artistechezvous

Localisation & Réseau pro

#artistefrancais #artisteparis #galerieparis
#expositionfrance #atelierlyon #artmarseille
#artprovence #sceneartistique

Formats & Moments

#workinprogress #timelapseart #detailsartistiques
#gestesdartiste #avantapresart
#accrochageexpo #danslatelier
#signatureartistique

En 2026, les mots-clés dans la légende jouent un rôle plus important pour la portée que les hashtags. Utilise donc des légendes claires, descriptives et riches en termes liés à ton sujet, puis ajoute un petit groupe de hashtags ciblés pour compléter la diffusion. Les hashtags restent utiles, mais ils ne sont plus la stratégie prioritaire.

Made with GAMMA



Chapitre 8 : Où sont les acheteurs ?

Spoiler : ils sont là. Mais ils veulent être touchés, pas convaincus. Tu n'as pas besoin de supplier. Tu n'as pas besoin de "forcer la vente". Tu as besoin de montrer ton travail avec justesse… et de laisser le lien se créer.

> L'acheteur idéal est déjà en ligne. Il scroll. Il regarde. Il enregistre. Et souvent, il ne like pas. Il ne commente pas. Mais il observe.

En 2026, la portée sur Instagram dépend davantage des mots-clés intégrés dans la légende que d'une liste de hashtags. Les hashtags ne sont plus une stratégie prioritaire : ils peuvent compléter un post, mais la vraie visibilité vient d'une légende claire, descriptive et alignée avec ce que recherchent tes futurs acheteurs.

Made with GAMMA

3 types d'acheteurs à connaître

Le collectionneur sensible

Il achète avec l'émotion. Il ne cherche pas toujours à "investir" mais à vibrer. Il suit des artistes depuis longtemps. Il observe, il attend. Puis un jour, il écrit.

Où le trouver ?

- Dans les abonnés de comptes d'artistes, de galeries, de magazines spécialisés
- Dans les commentaires de publications artistiques ou design
- Dans les expos, événements, foires (à suivre et relayer dans la légende et les stories)

L'architecte, décorateur ou galeriste

Il cherche des œuvres pour des lieux (projets pro, clients, scénographies…) Il veut du beau, du cohérent, du cadrable. Il ne dit pas toujours "j'aime", mais il repère. Silencieusement.

Où le trouver ?

- Dans les recherches par mots-clés liés à la déco ou au luxe + ta ville
- Dans les comptes et publications autour de l'art, du design et de l'architecture d'intérieur
- En lisant les légendes des posts qui mentionnent des besoins, intentions ou projets précis

L'entreprise ou marque en quête de sens

Elle cherche des artistes pour des collaborations, fresques, événements, contenus. Elle veut une démarche, une posture, une authenticité. Elle achète parfois plusieurs œuvres… ou fait une commande sur-mesure.

Où la trouver ?

- Sur LinkedIn (oui, ça se tente)
- En repérant des pages pro qui partagent des projets créatifs
- En parlant de ta démarche dans tes posts avec des mots-clés clairs : ils comptent davantage que les hashtags pour la portée en 2026

Comprendre ces différents profils d'acheteurs te permettra d'adapter subtilement ta communication pour résonner avec leurs besoins et leurs attentes spécifiques.

Made with GAMMA

Comment créer le lien (sans démarcher à froid)

Tu ne vends pas un tableau. Tu proposes une rencontre avec une œuvre. Voici des moyens simples et puissants de faire exister ce lien :

1 Commente avec attention

Commente des œuvres, des espaces, des galeries, des acheteurs potentiels avec authenticité.

Pas "Magnifique 😍"

Mais "La lumière sur ce mur est dingue. J'imagine mon triptyque là."

"Cet accrochage est sublime. Je travaille sur quelque chose de similaire."

2 DM doux et sincère

Exemples :

"Merci pour ton retour… Je travaille justement sur une nouvelle série très intime. Tu veux la voir en avant-première ?"

"J'ai vu que tu aimais les œuvres très texturées… Tu veux que je t'envoie quelques détails ?"

3 Story privée "Accès VIP"

Propose une story close friends ou une mini-visite d'atelier réservée à ceux qui te répondent.

"Tu veux voir mes dernières pièces avant tout le monde ? Réponds à cette story et je t'ajoute à mon cercle privé."

4 Post d'invitation douce à l'achat

Pas un call-to-action commercial. Une porte entrouverte.

Exemples de captions :

"Certaines œuvres sont disponibles. Et si l'une d'elles t'appelle, on peut en parler."

"Je ne poste pas ici pour vendre. Mais parfois, quelqu'un ressent ce que je ressens. Et alors, je sais que c'est le bon moment pour la laisser partir."

> On n'achète pas une œuvre comme on commande un t-shirt. On l'adopte. Et c'est ça, la puissance d'Instagram : créer ce terrain de rencontre lente, sincère, libre.

Made with GAMMA

CHAPITRE 9 – La légende qui fait rester (et qui travaille pour toi même quand tu dors)

En 2026, ta légende est devenue ton premier levier de portée. Pas tes hashtags. Pas l'heure de publication. Pas le filtre que tu utilises. Ta légende.

Parce qu'Instagram lit ce que tu écris. Il comprend de quoi tu parles. Il décide à qui montrer ton contenu en fonction des mots que tu choisis — pas des hashtags que tu coches.

Un artiste qui écrit "Belle journée en atelier 🎨" passe inaperçu. Un artiste qui écrit "J'ai passé 6 heures sur ce bleu. Je ne sais toujours pas si c'est fini. Mais je sais que c'est honnête." — celui-là, Instagram le pousse. Et les bonnes personnes s'arrêtent.

Ce n'est pas de la performance. C'est de la précision.

Pourquoi la légende convertit mieux que l'image

L'image arrête le scroll. La légende crée la relation.

Un acheteur potentiel ne décide pas d'acheter en voyant une œuvre. Il décide en lisant ce qui est derrière. L'intention. Le processus. L'émotion. Ce que cette pièce lui dit sur toi — et sur lui.

Ta légende est le moment où tu ɑɲɹexist(?)

Ta légende est le moment où tu existes au-delà de ton travail. C'est là que quelqu'un passe de "j'aime ce que je vois" à "je veux cette œuvre chez moi."

La structure d'une légende qui travaille

1. La première ligne — ton seul vrai hook

C'est la seule chose visible avant le "voir plus". Elle doit arrêter. Pas expliquer — arrêter.

Exemples qui fonctionnent :

- "Je ne devais pas peindre ça."
- "Cette pièce m'a coûté trois semaines et une certitude."
- "Il y a quelque chose dans ce tableau que je n'arrive pas à nommer."

Ce que tu évites :

- "Nouvelle œuvre disponible !"
- "Voici mon dernier travail."
- "Bonjour à tous !"

2. Le corps — ta vérité, pas ton CV

Deux à cinq phrases. Ce que tu as vécu en créant. Ce que l'œuvre porte. Ce que tu veux que l'autre ressente — pas ce que tu veux qu'il pense de toi.

Pas besoin d'être long. Besoin d'être vrai.

3. Les mots-clés — naturels, pas forcés

C'est ici que tu aides Instagram à comprendre qui tu es et à qui te montrer. Pas dans une liste de hashtags en fin de légende — dans le texte lui-même.

Au lieu de : "Nouvelle peinture abstraite 🎨 #peintureabstraite #artcontemporain"

Écris : "Cette peinture abstraite est née d'un moment de colère silencieuse. L'art contemporain que je fais ne cherche pas à plaire — il cherche à résonner."

Les mots-clés sont là. Mais ils font partie de ta voix.

4. La clôture — une ouverture, pas un appel à l'action

Pas "lien en bio pour acheter". Pas "disponible, DM moi."

Une question. Une invitation. Un espace.

- "Est-ce que toi aussi tu crées des choses que tu n'arrives pas à expliquer ?"
- "Cette pièce cherche encore la bonne personne. Tu la reconnaîtras si c'est toi."
- "Qu'est-ce que tu vois, toi, quand tu regardes ça ?"

Les 3 types de légendes à maîtriser

La légende processus

Tu racontes la création. Les doutes, les couches, les recommencements. C'est celle qui humanise le plus et qui génère le plus d'engagement.

Exemple de structure : Ce que j'avais en tête → ce qui s'est passé → ce que ça m'a appris → ce que l'œuvre porte maintenant.

La légende œuvre

Tu parles de la pièce elle-même. Son intention, ce qu'elle dit, ce qu'elle cache. Tu ne la décris pas — tu la révèles.

Exemple de structure : Ce que l'œuvre n'est pas → ce qu'elle est vraiment → ce que tu veux que l'autre ressente.

La légende miroir

Tu parles à celui qui regarde. Tu nommes quelque chose qu'il ressent sans pouvoir l'exprimer. C'est la légende la plus puissante pour créer une communauté.

Exemple de structure : Tu commences par "Si tu..." ou "Il y a des gens qui..." → tu décris une expérience précise → tu la relies à ton travail.

Ce qu'on évite absolument

- Les légendes trop courtes qui ne donnent rien à lire. Un emoji n'est pas une légende.
- Les légendes trop longues qui expliquent tout. L'art n'a pas besoin d'être justifié — juste accompagné.
- Les légendes promotionnelles en ouverture. "Disponible à 450€, lien en bio" en première ligne, c'est fermer une porte avant de l'ouvrir.
- Les mots génériques qui ne te ressemblent pas. "Passionnée par mon art" ne dit rien sur toi. "Je peins ce que je n'arrive pas à dire" dit tout.

Exercice – Ta prochaine légende en 10 minutes

Prends ta prochaine publication. Avant d'écrire quoi que ce soit, réponds à ces trois questions :

1. Qu'est-ce que j'ai vraiment vécu en créant ça ?
2. Qu'est-ce que je veux que la personne qui s'arrête sur ce post ressente ?
3. Quelle vérité est-ce que je suis prêt·e à montrer ?

Écris les réponses. Relis. Garde ce qui est vrai. Enlève ce qui explique. Ce qui reste, c'est ta légende.

Made with GAMMA

Chapitre 10 : Construire une stratégie de contenu cohérente

Pour être visible sans t'épuiser. Et rester artiste avant tout.

On ne va pas te faire un calendrier militaire. Tu n'as pas signé pour devenir community manager. Mais… si tu veux exister dans l'algorithme (et dans l'esprit des gens), tu dois rendre ton univers lisible. Fréquent. Répétable. En 2026, la portée repose surtout sur des légendes claires avec des mots clés pertinents ; les hashtags ne sont plus une stratégie prioritaire.

> La vérité ? Poster au hasard = diluer ton message. Répéter avec intention = affirmer ton positionnement.



Made with GAMMA

D'abord : quel est ton objectif principal ?

Gagner en visibilité

Développer ta notoriété et faire connaître ton travail auprès d'une audience plus large.

Vendre une série

Transformer ton contenu en opportunités commerciales concrètes pour une collection spécifique.

Construire une communauté

Rassembler des personnes qui résonnent avec ton univers artistique et créer un sentiment d'appartenance.

Obtenir des expos / résidences

Attirer l'attention des institutions artistiques et créer des opportunités professionnelles.

Créer une relation directe

Établir un lien personnel avec des acheteurs potentiels en contournant les intermédiaires traditionnels.

Ton objectif = ton fil rouge. Il va t'aider à choisir quoi poster, comment, et pourquoi. En 2026, l'algorithme Instagram s'appuie davantage sur les mots-clés dans la légende pour la portée et la compréhension du contenu. Les hashtags ne sont plus une stratégie prioritaire, donc mieux vaut miser sur des légendes claires, riches en mots-clés et alignées avec ton intention.



Made with GAMMA

La méthode simple : système 3-5-30

3 piliers indispensables (à définir pour ton compte)

Choisis 3 à 5 axes récurrents dans ta communication, selon ton univers :

🖼️ Œuvres finalisées

Présentation de tes créations terminées, mises en valeur sous leur meilleur jour.

🛠️ Coulisses et processus

L'envers du décor, les étapes de création, les techniques utilisées.

🌪️ Pensées et émotions

Ton ressenti, tes doutes, tes inspirations, ton état d'esprit créatif.

📚 Références artistiques

Tes inspirations, les artistes que tu admires, les courants qui t'influencent.

🧑‍🎨 Vie d'atelier

Ton environnement de travail, ton quotidien d'artiste, les moments clés.

💌 Storytelling personnel

Ton parcours, tes anecdotes, les histoires derrière tes œuvres.

🗣️ Avis de visiteurs

Retours d'acheteurs, témoignages, partages d'expériences autour de ton art.

Astuce : ne montre pas tout d'un coup. Une seule œuvre = plusieurs posts différents si tu varies l'angle. En 2026, mise davantage sur des mots-clés clairs dans la légende que sur une stratégie basée sur les hashtags : ils peuvent aider, mais ne sont plus prioritaires pour la portée.

Made with GAMMA

5 formats à faire tourner

Reels visuels ou muets

Courtes vidéos captivantes qui montrent ton processus, tes œuvres en mouvement ou des moments d'atelier.

Carrousel storytelling

Séquence d'images qui racontent une histoire, présentent une série ou détaillent les étapes d'une création.

Post écrit avec visuel simple

Une image forte accompagnée d'un texte réfléchi qui partage une réflexion ou une émotion liée à ton art.

Story ou mini vlog d'atelier

Aperçu spontané et authentique de ton quotidien d'artiste, de tes expérimentations ou de tes réflexions.



Caption introspective + visuel fort

Une image marquante accompagnée d'un texte plus profond qui révèle tes inspirations, doutes ou convictions artistiques. En 2026, pense d'abord aux mots-clés intégrés naturellement dans la légende : ils aident davantage la portée que les hashtags, qui ne sont plus une stratégie prioritaire.

L'alternance de ces formats te permet de rester dynamique et de toucher différentes sensibilités tout en maintenant une cohérence dans ton identité visuelle. Pour la portée en 2026, privilégie des légendes claires avec des mots-clés pertinents plutôt qu'une accumulation de hashtags.

Made with GAMMA

30 jours de visibilité avec seulement 4 contenus par semaine

Exemple de routine simple à adapter selon ton rythme :

Jour	Type de contenu	Objectif
Lundi	Story coulisses + réflexion du jour	Créer du lien
Mercredi	Post processus ou détail d'œuvre	Montrer ton travail
Vendredi	Reel sensible ou poétique	Toucher, viraliser
Dimanche	Caption + invitation douce (achat)	Convertir sans forcer

Tu peux recycler ces formats à l'infini en variant juste l'intention, les mots-clés dans la légende et la qualité du contenu. En 2026, les hashtags ne sont plus une stratégie prioritaire pour la portée : ce qui compte davantage, c'est une légende claire, contextuelle et utile pour aider Instagram à comprendre ton univers. Et si tu rates un jour : ce n'est pas grave. Mais plus tu es régulièr·e, plus la plateforme identifie la cohérence de tes sujets.

Astuce : organise ton contenu par œuvre

Une œuvre = 5 angles potentiels :

- La montrer terminée
- Raconter sa genèse
- Montrer un détail (matière, lumière…)
- Partager un doute ou une hésitation
- Expliquer ce qu'elle a changé pour toi

> Tu n'as pas besoin d'être partout. Mais si tu es là, sois présent·e avec intention.

Made with GAMMA

Chapitre 10 : Utiliser les stories comme un·e pro

Créer du lien. Gagner en engagement. Rester toi-même.

Sur ton feed, on regarde ton art. Mais en story, on entre dans ton monde. Les stories, c'est :

- ce que tu vis pendant que tu crées
- ce que tu ressens en silence
- ce que les gens retiennent de toi, sans que tu aies à "produire"

Pourquoi les stories sont puissantes ?

- Elles boostent l'engagement global de ton compte
- Elles humanisent ton image (tu deviens une personne, pas une vitrine)
- Elles permettent des interactions naturelles
- Elles donnent accès à des moments privilégiés

Et surtout : elles te libèrent du perfectionnisme. Tu peux être flou·e, rapide, brut·e. Et c'est OK.



Made with GAMMA

Que partager en story ? (même si tu penses ne rien avoir à dire)

Ton processus

- Un zoom sur la matière, la lumière
- Le moment où tu prépares tes outils
- Une couleur que tu testes
- La musique que tu écoutes en créant
- Une toile qui sèche

Tes pensées du jour

- "Aujourd'hui, je doute. Je continue quand même."
- "Je ne sais pas si elle est finie. Est-ce que ça vous fait ça aussi ?"
- "J'ai relu mon carnet de croquis de 2019. C'est fou comme j'ai changé."

Détails d'œuvre

- Gros plan sur une zone que tu aimes
- Mise en lumière d'un défaut que tu assumes
- Textures au toucher, effet de matière

Réactions & coulisses

- Capture d'un beau message reçu
- Réaction d'un visiteur ou d'un acheteur
- Impression d'un commentaire touchant
- Moments d'exposition, accrochage, ou simple rangement d'atelier

Teasing & accès privé

- "Tu veux voir ma nouvelle série en avant-première ?"
- "Je prépare une expo… tu veux en voir plus ?"
- "Je sélectionne mes œuvres préférées ce soir. Tu veux voter ?"

Ces contenus authentiques et spontanés créent une proximité avec ton audience que les publications plus formelles ne permettent pas d'atteindre.

Made with GAMMA

Les stickers à utiliser pour créer de l'engagement

Outils d'interaction

- **Curseur émotion** → "Est-ce que cette œuvre te parle ?"
- **Sondage rapide** → "Tu préfères celle de gauche ou celle de droite ?"
- **Question ouverte** → "Quelle couleur te parle en ce moment ?"
- **Mini-quizz** → "Devine combien de temps j'ai mis pour la finir ?"
- **Boîte à message** → "Je prépare une FAQ : tu veux me poser une question sur mon travail ?"

Stratégie douce : les stories "rituelles"

Crée une habitude, un rendez-vous. Exemples :

- Tous les lundis : un détail d'atelier
- Tous les mercredis : une pensée d'artiste
- Tous les vendredis : une œuvre "à l'honneur"
- Tous les dimanches : un mot doux à ta communauté



Les stickers transforment une story passive en opportunité d'échange. Ils invitent ton audience à participer, à donner son avis, à s'impliquer dans ton processus créatif.

> Ces appels à l'action sont conçus pour être subtils et naturels, à l'image de ton approche artistique. Ils initient une conversation plutôt qu'une transaction.

1. "Je te lis en commentaire 🌿"
2. "Tu veux voir la suite ?"
3. "Je prépare une newsletter d'atelier… tu veux en faire partie ?"
4. "Sauvegarde si toi aussi tu crées quand ça déborde."
5. "Je montre la suivante demain. Tu veux que je t'y tague ?"

Les stickers transforment une story passive en opportunité d'échange. Ils invitent ton audience à participer, à donner son avis, à s'impliquer dans ton processus créatif.

1. "Je te lis en commentaire 🌿"
2. "Tu veux voir la suite ?"
3. "Je prépare une newsletter d'atelier… tu veux en faire partie ?"
4. "Sauvegarde si toi aussi tu crées quand ça déborde."
5. "Je montre la suivante demain. Tu veux que je t'y tague ?"
6. "Tu veux recevoir les œuvres disponibles en avant-première ? Envoie-moi un petit mot."
7. "J'en parle rarement… mais c'est là que tout a commencé."
8. "Cette technique te parle ? Dis-moi pourquoi en commentaire."
9. "Si cette œuvre résonne avec toi, je serais curieuse de savoir pourquoi."
10. "Partage en story si cette vision t'inspire aussi."

> Astuce flow : Écris avec ce que tu ressens (pas ce que tu penses devoir dire)

Tu peux dire :

- "Je ne sais pas si c'est intéressant. Mais j'avais besoin de le poser ici."
- "Je n'écris pas souvent. Mais cette fois, j'avais envie de dire ça."
- "Je n'ai pas les mots techniques. Mais je peux te dire ce que j'ai ressenti."

C'est ça qui crée la différence. Pas la perfection. La présence.

> Tu ne vends pas avec des majuscules et des points d'exclamation. Tu crées un lien avec une émotion sincère. Et ce lien… peut faire naître une conversation, une envie, un achat, un attachement.

Made with GAMMA



Ton kit créatif prêt-à-poster

Pour publier sans te perdre. Et rester connecté·e à ton art.

Tu n'as pas besoin d'avoir 100 idées par semaine. Tu as besoin de quelques formats puissants, que tu adaptes à ton rythme. Ce chapitre, c'est ta base de contenus intemporels, pour nourrir ton compte sans t'épuiser.

Ces formats sont des points de départ, des inspirations à adapter à ton univers artistique propre. Ils te permettent de maintenir une présence régulière sans sacrifier l'authenticité.

Made with GAMMA

10 idées de Reels qui fonctionnent pour tous les artistes

1

Avant / Après

Transformation d'une œuvre ou d'un mur, montrant l'évolution spectaculaire du processus créatif et son résultat final.

2

Geste précis

Zoom sur ta main en train de tracer, sculpter ou vernir - capturant la maîtrise technique et l'intimité du geste créateur.

3

Détail de matière

Exploration rapprochée des textures et surfaces avec une musique lente qui amplifie l'expérience sensorielle de l'œuvre.

4

Vidéo silencieuse

Toi qui regardes ton œuvre, avec un texte à l'écran révélant tes pensées intimes ou le cheminement émotionnel vécu.

5

Timelapse

Accéléré d'un tableau qui évolue, condensant des heures de travail en quelques secondes fascinantes.

6

Signature en ralenti

Le moment final et symbolique où l'œuvre devient officiellement complète - un geste chargé d'émotion.

7

Carnet ou sketchbook

Feuilletage lent révélant tes inspirations, croquis préparatoires et notes personnelles - un aperçu de ton processus mental.

8

Toile en attente

Œuvre posée au sol ou contre un mur avec la légende simple : "Elle attend." - suggérant le dialogue intime entre l'artiste et sa création.

9

Installation / accrochage

Préparation d'un tableau ou d'une exposition, montrant la transition entre l'atelier et l'espace d'exposition.

10

Confession artistique

Un texte révélateur à l'écran comme "Je ne pensais pas la montrer un jour." suivi d'une œuvre particulièrement personnelle.

Ces formats de Reels sont accessibles même si tu n'es pas à l'aise devant la caméra, et ils mettent l'accent sur ton art plutôt que sur ta personne.

Made with GAMMA

10 captions introspectives à recycler (ou adapter)

> "Je ne savais pas que ce tableau allait m'emmener là."

> "Je ne l'ai pas signée. Pas encore."

> "Cette œuvre est née d'un silence."

> "Je l'ai peinte pour survivre à ce jour-là."

> "J'ai tout recommencé. Et j'ai bien fait."

> "C'est ma main qui a parlé avant mon mental."

> "J'ai hésité à la détruire. J'ai choisi de l'aimer."

> "Elle n'est pas parfaite. Mais elle dit vrai."

> "Je n'attendais rien de cette pièce. Elle m'a tout donné."

> "Je crois que c'est la première fois que je me sens compris·e."

Ces captions sont conçues pour être profondes et authentiques, exprimant les émotions réelles que tu ressens en tant qu'artiste. Elles invitent ton audience à entrer dans ton processus intérieur et à voir au-delà de l'aspect purement visuel de ton travail.

Made with GAMMA

20 idées de contenus recyclables (Une œuvre = plusieurs angles)

- **Présentation complète**

  Montre l'œuvre dans son intégralité, avec ses dimensions et sa place dans ton parcours artistique.

- **Détail visuel ou matière**

  Zoom sur une texture particulière, un coup de pinceau significatif ou un élément subtil à découvrir.

- **Story sur le processus**

  Partage les étapes intermédiaires, les tests ou les erreurs qui ont contribué au résultat final.

- **Caption émotionnelle**

  Texte sur ce que l'œuvre évoque pour toi, l'émotion qui t'a guidé ou ce qu'elle représente dans ton parcours.

- **Teaser avant finition**

  Aperçu partiel qui suscite la curiosité et crée l'attente avant la révélation complète.

- **Critique personnelle**

  "Ce que je n'aime pas dans cette œuvre" - une réflexion honnête sur tes doutes ou tes insatisfactions.

- **Apprentissage artistique**

  "Ce que j'ai appris grâce à elle" - les techniques découvertes ou les leçons personnelles tirées.

- **Histoire de sauvetage**

  "Elle a failli ne jamais exister" - le récit d'un abandon évité ou d'un obstacle surmonté.

- **Surprise commerciale**

  "Je ne pensais pas qu'elle allait être vendue si vite" - l'histoire inattendue d'une acquisition.

- **Attachement personnel**

  "Je l'ai gardée pour moi un moment..." - la relation intime entre toi et cette œuvre particulière.

1. **Zoom studio** : Vue de ton atelier avec l'œuvre en fond ou en cours de création
2. **Sondage de présentation** : "Tu la préfères avec ou sans cadre ?"
3. **Témoignage extérieur** : Capture d'un mot reçu à son sujet
4. **Impact créatif** : "Ce qu'elle a déclenché en moi"
5. **Réaction publique** : Retour d'un visiteur ou d'un acheteur

1. **Work in progress** : Vidéo "je retourne la toile" (non terminée)
2. **Association poétique** : "Si elle était un mot, ce serait..."
3. **Évolution visuelle** : Montage Reels : son évolution en 4 plans
4. **Mise en situation** : Photo accrochée dans un intérieur (même simulé)
5. **Confession artistique** : Story "je n'ose pas la montrer... mais voilà."

Made with GAMMA

Planning sur 30 jours (que tu peux reprendre en boucle)

Semaine	Lundi	Mercredi	Vendredi	Dimanche
1	Story atelier	Post œuvre	Reel détail	Caption sensible
2	Story humeur	Post processus	Reel poétique	Invitation douce
3	Story "off"	Post émotion	Reel muet	Story "à vendre ?"
4	Bilan du mois	Post storytelling	Reel avant/après	Message à ta commu

Astuce l'Art et la Manière : Tu peux publier moins. Mais ne reste jamais trop longtemps silencieux·se. En 2026, les mots-clés dans la légende comptent davantage pour la portée que les hashtags, qui ne sont plus une stratégie prioritaire. Ton public, comme l'algorithme, a besoin de te ressentir vivant·e.

> Tu n'as pas besoin d'avoir toujours quelque chose à dire. Mais tu peux toujours montrer une trace. Et laisser ton art parler pour toi.

Made with GAMMA

Bonus - Vendre en DM (sans forcer)

Transformer un lien en opportunité. Une émotion en décision.

Tu n'as pas besoin d'un tunnel de vente. Tu as besoin d'une conversation juste, humaine, sincère. Et ça, Instagram le permet. Mieux encore : il l'encourage. Ce que tu partages crée de la connexion. Et parfois, cette connexion donne envie d'acheter. Pas parce que tu as "closé". Mais parce que tu as touché.

> Un message = un écho. Pas un pitch, pas un copier-coller. Juste une manière de dire : "Tu as vu mon travail. Je t'ai vu toi aussi."



Made with GAMMA

Comment un DM devient une vente ?

Engagement initial

Quelqu'un commente, réagit à une story ou like régulièrement tes publications, montrant un intérêt authentique pour ton travail.

Premier contact

Tu envoies un message doux et authentique (pas une vente directe), reconnaissant leur intérêt et ouvrant un espace de conversation.

Connexion établie

Le lien se crée, la curiosité s'installe, une relation de confiance commence à se développer à travers des échanges sincères.

Proposition naturelle

S'il y a alignement, la proposition vient naturellement dans le flux de la conversation, sans pression ni techniques de vente agressives.

Cette approche privilégie la relation authentique plutôt que la transaction immédiate. Elle crée un environnement où l'achat devient une suite logique de la connexion établie, et non l'objectif premier de l'échange.

Made with GAMMA

3 types de DM simples qui fonctionnent

Le message de gratitude

Quand quelqu'un commente ou te félicite

Exemple :

"Merci pour ton message… Cette série est hyper personnelle pour moi. Je suis en train de la finaliser. Tu veux voir un extrait privé ?"

Ce type de message valorise l'interaction initiale tout en offrant quelque chose d'exclusif qui approfondit la relation.

Le message "intention"

Quand quelqu'un enregistre ou revient plusieurs fois voir une même œuvre

Exemple :

"Je vois que cette pièce t'attire depuis quelques jours… Si elle te parle vraiment, je peux t'envoyer les infos en avant-première."

Cette approche reconnaît l'intérêt manifeste sans le forcer, tout en proposant naturellement un pas supplémentaire.

Le message "cercle privé"

Quand tu veux créer une dynamique douce

Exemple :

"Je prépare une série de stories privées pour ceux qui veulent voir les pièces disponibles avant tout le monde. Tu veux que je t'ajoute à la liste ?"

Cette invitation crée un sentiment d'exclusivité et de communauté privilégiée, tout en offrant un accès spécial à ton travail.

Ce qu'on ne fait pas :

- "Coucou, je vends mes toiles si tu es intéressé·e" ❌
- "Voici mon site avec tous mes prix" ❌
- "Tu veux acheter ?" ❌

Pourquoi ? Parce que tu n'es pas un produit. Tu es un·e artiste. Et ton œuvre, elle mérite une rencontre, pas un push.

> Tu n'as pas à convaincre. Tu as juste à proposer. Avec délicatesse. Avec clarté. Avec confiance.

Made with GAMMA

Chapitre 11 - BONUS : Parler à l'international

(même si tu n'es pas bilingue)

Pourquoi y penser ?

Le marché de l'art est **mondial**. Et parfois, un simple "Available – Shipping worldwide" peut te faire passer un cap.

Tu n'as pas besoin d'écrire tout ton compte en anglais. Mais tu peux **ouvrir une porte**, subtilement.

Exemples de bios bilingues

Exemple 1:

🎨 Artiste textile – Textile artist 🌾 Slow & poetic art 📍Paris – Worldwide shipping 👇 Atelier & nouveautés

Exemple 2:

Peintre intuitive / Intuitive painter 💫 Art émotionnel / Emotional art 📩 Contact – DM / Collaboration

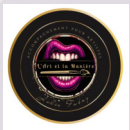

Made with GAMMA

Tu es prêt·e. Tu l'as toujours été.

Si tu es arrivé·e jusqu'ici, ce n'est pas un hasard. Ce n'est pas un simple guide que tu viens de lire. C'est une autorisation douce, une invitation sérieuse, un rappel puissant :

✨ Tu as le droit d'être visible.
✨ Tu as le droit de structurer ton art.
✨ Tu as le droit d'apprendre à le partager avec justesse.

Tu n'as pas besoin d'être partout. Tu n'as pas besoin d'avoir des milliers d'abonnés. Tu as juste besoin d'être là. Présent·e. Conscient·e. Artistique. Stratège. Libre.

> Ton art mérite d'être vu. Et toi, tu mérites de rayonner.

Julie

Made with GAMMA

Checklist "Suis-je prêt·e à rayonner sur Instagram ?"

Positionnement artistique

J'ai identifié ce qui rend mon univers unique, ma signature visuelle et mon message artistique distinctif.

Piliers de contenu

J'ai choisi 3 à 5 thématiques récurrentes qui structurent ma communication et reflètent mon univers.

Algorithme compris

J'ai compris le fonctionnement de l'algorithme (2026) et comment adapter ma stratégie en conséquence. En 2026, les mots clés dans la légende jouent un rôle plus important pour la portée que les hashtags.

Hooks puissants

J'ai rédigé ou préparé plusieurs accroches captivantes qui reflètent authentiquement mon travail.

Hashtags ciblés

J'ai une liste de hashtags cohérents et ciblés, mais ils ne sont plus ma stratégie prioritaire : je les utilise comme un complément, pas comme moteur principal de visibilité.

Reels testés

J'ai commencé à expérimenter des formats de Reels simples mais émotionnellement impactants.

Stories spontanées

Je publie en story sans chercher la perfection, privilégiant l'authenticité et la connexion humaine.

Légendes authentiques

Je sais formuler une légende vraie et émotionnelle, enrichie de mots clés pertinents pour mieux référencer mon contenu, complétée par un appel à l'action doux et naturel.

Communication en DM

Je me sens à l'aise avec l'idée de parler en DM sans vendre, en créant des liens authentiques.

Routine de publication

J'ai mis en place une routine de publication cohérente et adaptée à mon rythme créatif.

Et si tout n'est pas encore coché : ce n'est pas grave. Tu es en chemin. Et le monde te regarde déjà.



Made with GAMMA

Mot de fin : À toi, l'artiste...

Tu n'es pas en retard. Tu n'as pas "raté le train" du digital. Tu n'es pas obligé·e de poster tous les jours, de danser en reel, ou de suivre les tendances pour réussir.

Tu es un·e artiste. Et ça, c'est déjà une force immense.

> Les codes ont changé, oui. Mais ce que tu portes... reste rare. Puissant. Nécessaire.

Aujourd'hui, les galeries ne font plus tout. Le monde ne viendra pas frapper à ta porte pour te "découvrir". Mais tu peux lui ouvrir une fenêtre. Et laisser ton art parler.

Instagram, ce n'est pas une performance. C'est une opportunité. Celle de te montrer comme tu es. De raconter ce que tu crées. De tisser un lien entre ton atelier et le cœur des gens.



Made with GAMMA

Chapitre 12 : Ton parcours authentique

Je ne te demande pas d'être influenceur. Je t'invite juste à exister. Pas à pas. À ton rythme. Mais avec conscience. Avec stratégie. Avec fierté.

Ce guide n'est pas un mode d'emploi figé. C'est un point de départ. Un tremplin vers ta version la plus libre, la plus visible, la plus vraie.

> Alors vas-y. Montre-toi. Ton art mérite d'être vu. Et toi, tu mérites de rayonner.

Avec toute ma foi en toi,

Julie

60

Minutes par jour

C'est le temps moyen passé par les utilisateurs sur Instagram - une opportunité de capter leur attention avec ton art.

44

Acheteurs d'art

Près de la moitié des collectionneurs d'art découvrent de nouveaux artistes sur les réseaux sociaux avant d'acheter.

80

Décision émotionnelle

La majorité des achats d'art sont d'abord motivés par l'émotion, avant la rationalisation - exactement ce que ton contenu authentique peut susciter.

Made with GAMMA

Questions fréquentes sur Instagram pour artistes

Est-ce que je dois montrer mon visage ?

Non, ce n'est pas obligatoire. Tu peux créer des Reels et du contenu engageant en montrant ton processus, tes mains qui créent, des détails de ton atelier. L'authenticité peut s'exprimer de nombreuses façons.

Dois-je poster tous les jours ?

Absolument pas. La constance est plus importante que la fréquence. 2-3 publications par semaine avec une intention claire auront plus d'impact que 7 posts sans âme. Respecte ton rythme créatif.

Comment gérer les périodes creuses ?

Prépare du contenu recyclable à l'avance (détails d'œuvres, réflexions, anciennes créations sous un nouvel angle). Les phases de doute font aussi partie du processus créatif et peuvent être partagées avec authenticité.

Faut-il indiquer les prix en public ?

Pas nécessairement. Tu peux créer une relation avant de parler tarifs. Un simple "Certaines œuvres sont disponibles, écris-moi pour plus d'infos" suffit souvent pour initier une conversation qui mènera naturellement vers les aspects pratiques.

Rappelle-toi que ces questions n'ont pas de réponse universelle. L'essentiel est de trouver l'approche qui te correspond, qui respecte ton identité artistique et qui te permet de rester authentique dans ta communication.

Made with GAMMA

Bien démarrer quand on part de zéro

Semaine 1 : Poser les bases

- Optimiser ta bio avec ton positionnement clair
- Publier 3 posts qui représentent ton univers
- Créer une story "Qui je suis" en plusieurs parties

Semaine 2 : Connecter et explorer

- Commenter authentiquement chez 3-5 artistes similaires
- Publier ton premier Reel simple (avant/après ou détail)
- Partager un processus de création en story

Semaine 3 : Approfondir l'engagement

- Poser une question à ta communauté naissante
- Montrer l'envers du décor de ton atelier
- Créer une publication plus personnelle sur ton parcours

Semaine 4 : Consolider ta présence

- Expérimenter un nouveau format (carrousel, timelapse...)
- Remercier personnellement tes premiers abonnés
- Partager une réflexion artistique plus profonde

> Le secret pour bien démarrer n'est pas d'avoir un plan parfait, mais de commencer avec intention et authenticité. Chaque interaction compte plus que le nombre de posts.

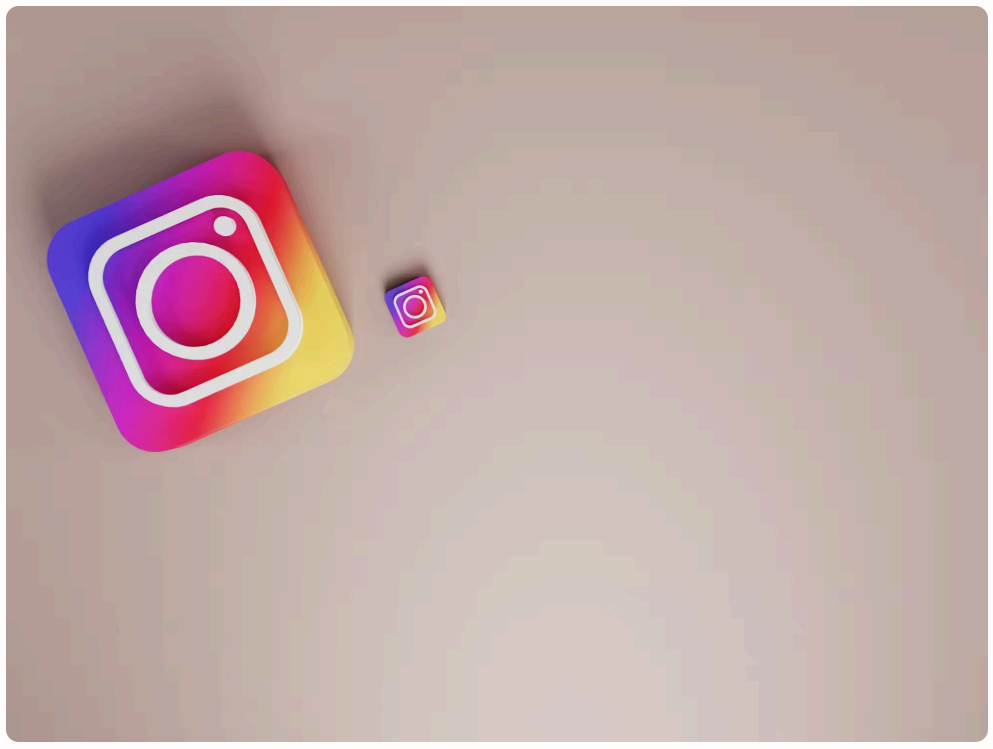

Souviens-toi que chaque compte à succès a commencé avec 0 abonné. Ce qui fait la différence, c'est la constance, l'authenticité et la patience de construire une présence qui te ressemble vraiment.

Made with GAMMA

L'équilibre entre création et communication

L'un des plus grands défis pour les artistes sur Instagram est de trouver l'équilibre entre le temps passé à créer et celui consacré à communiquer. En 2026, la visibilité dépend surtout de la clarté des mots-clés dans la légende, de la régularité et de la qualité des interactions. Les hashtags ne sont plus une stratégie prioritaire. Voici quelques principes pour t'aider à maintenir cet équilibre délicat :

Définir des plages horaires

Réserve des moments spécifiques pour Instagram, comme 30 minutes le matin et 30 minutes le soir, pour éviter que cela n'empiète sur ton temps de création.

Documenter en créant

Intègre la documentation à ton processus créatif. Un téléphone posé sur un trépied pendant que tu travailles peut capturer des moments authentiques sans interrompre ton flow.

Créer par lots

Consacre une demi-journée par semaine ou par mois à préparer plusieurs contenus à l'avance, pour publier de façon régulière et garder une communication cohérente.

S'autoriser des pauses

Pendant les périodes intensives de création, réduis ta présence en ligne et préviens simplement ta communauté que tu es immergé(e) dans un nouveau projet.

Recycler intelligemment

Une seule séance photo peut générer du contenu pour plusieurs semaines si tu varies les angles, les détails, les histoires que tu racontes et les mots-clés que tu utilises dans tes légendes.

> N'oublie jamais : Instagram est un outil au service de ton art, pas l'inverse. La création reste ta priorité absolue.

Made with GAMMA

Les erreurs courantes à éviter

Copier les codes des influenceurs

Ton univers artistique a sa propre voix, son propre rythme. Imiter les techniques marketing des influenceurs lifestyle risque de dénaturer ton authenticité et de désorienter ton audience spécifique.

Alternative : Observe ce qui fonctionne dans ton domaine artistique spécifique et adapte-le à ton univers unique.

Se disperser dans trop de tendances

Suivre chaque nouvelle fonctionnalité ou tendance d'Instagram peut te faire perdre ta cohérence visuelle et narrative. Ton audience ne sait plus qui tu es vraiment.

Alternative : Choisis soigneusement les formats qui servent ton art et ignore les autres, même s'ils sont populaires.

Négliger l'interaction humaine

Poster sans jamais répondre aux commentaires ou interagir avec d'autres artistes crée une présence distante et unidirectionnelle qui limite ton potentiel de connexion.

Alternative : Consacre au moins 25% de ton temps Instagram à l'engagement sincère avec ta communauté et tes pairs.

Sous-estimer le pouvoir des stories

Se concentrer uniquement sur le feed parfait néglige l'espace où se crée vraiment la connexion émotionnelle avec ton audience.

Alternative : Utilise les stories comme un journal intime partagé, même si elles sont moins polies que ton feed principal.

Focaliser sur les chiffres plutôt que la qualité

Obsession des statistiques, achat de followers ou stratégies de volume au détriment de la profondeur - ces approches attirent rarement de vrais collectionneurs.

Alternative : Mesure ton succès à la qualité des interactions et aux opportunités concrètes plutôt qu'aux métriques de vanité.

Reconnais-tu certaines de ces erreurs dans ta propre approche ? Le simple fait d'en être conscient(e) est déjà un grand pas vers une présence Instagram plus authentique et efficace.

Made with GAMMA

Repérer les opportunités cachées

Au-delà des ventes directes, Instagram peut générer des opportunités professionnelles parfois inattendues. Voici où les trouver et comment les saisir :

Observer les visiteurs silencieux

Surveille régulièrement qui consulte ton profil, en particulier les comptes professionnels (galeries, marques, décorateurs). Ces visites discrètes précèdent souvent des opportunités.

Valoriser les partages

Lorsque quelqu'un partage ton travail en story, engage une conversation authentique. Ces ambassadeurs spontanés peuvent devenir tes meilleurs connecteurs professionnels.

Approfondir les conversations

Transforme les commentaires positifs récurrents en discussions privées. "Ton regard sur mon travail me touche. Je serais curieux(se) de savoir ce qui te parle particulièrement..."

Concrétiser les affinités

Propose des rencontres réelles lorsque la connexion digitale est établie. Un café, une visite d'atelier ou une invitation à une exposition créent des liens professionnels durables.

Les plus belles opportunités naissent souvent des interactions qui semblaient anodines au départ. Reste attentif(ve) aux signaux subtils qui pourraient annoncer une collaboration, une commande ou une exposition.

Made with GAMMA

Cultiver une communauté fidèle

Au-delà des techniques et des stratégies, la véritable puissance d'Instagram réside dans ta capacité à rassembler une communauté qui résonne profondément avec ton univers artistique. En 2026, la portée repose davantage sur les mots clés intégrés à la légende que sur les hashtags, qui ne sont plus une stratégie prioritaire. Voici comment nourrir ces liens précieux :

Reconnaître les visages familiers

Identifie tes supporters les plus fidèles - ceux qui commentent régulièrement, partagent ton travail ou répondent à tes stories. Prends le temps de les remercier personnellement et de valoriser leur présence constante.

Créer des moments d'exclusivité

Offre à ta communauté des aperçus privilégiés : une réflexion intime, un processus rarement partagé, ou même une vente privée réservée à tes abonnés de longue date. Ces moments de proximité renforcent le sentiment d'appartenance.

Valoriser les retours critiques

Lorsque quelqu'un prend le temps de formuler une critique constructive ou de poser une question approfondie, saisis cette opportunité pour engager une conversation substantielle qui enrichira votre relation.

Célébrer les réussites communes

Partage les moments où ton art a touché quelqu'un, où une œuvre a trouvé sa place parfaite, ou lorsqu'un membre de ta communauté a lui-même franchi une étape importante. Ces célébrations partagées créent un cercle vertueux d'encouragement mutuel.

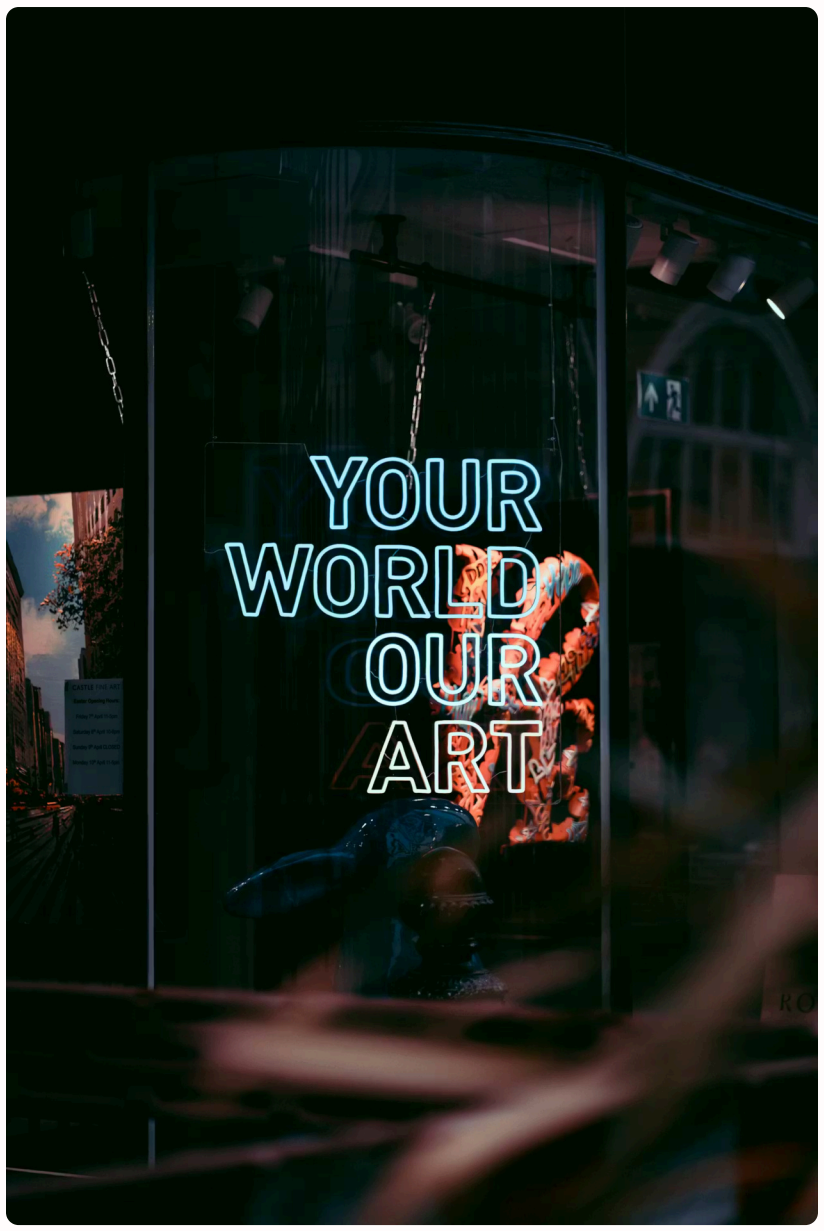

> Une vraie communauté se construit dans la réciprocité. Ne sois pas seulement un émetteur de contenu, mais aussi un participant actif dans l'univers de ceux qui te suivent.

> La fidélité de ta communauté n'est pas proportionnelle à sa taille, mais à la profondeur de la connexion que tu établis avec elle. 100 personnes profondément engagées valent infiniment plus que 10 000 spectateurs passifs.

Made with GAMMA

Analyse et adaptation : affiner ta stratégie

L'efficacité sur Instagram n'est pas figée - elle évolue avec ton art, ton audience et les changements de la plateforme. Voici comment analyser et adapter ta présence pour un impact durable :

Observer les tendances

Analyse mensuellement quels contenus ont généré le plus d'engagement, de partages ou de messages privés. Cherche les patterns : est-ce le format, le sujet, le moment de publication ou les mots clés dans la légende qui ont fait la différence ?

Solliciter des retours

Crée périodiquement des sondages ou questions ouvertes en story : "Quel type de contenu préférez-vous ?" ou "Qu'aimeriez-vous voir davantage dans mon univers ?" Ces réponses directes sont précieuses.

Expérimenter en conscience

Teste régulièrement de nouveaux formats ou approches, mais toujours en gardant l'authenticité comme boussole. Donne-toi 3-4 essais avant de conclure sur l'efficacité d'une nouvelle stratégie.

Ajuster avec souplesse

Révise ta stratégie trimestriellement, en abandonnant ce qui ne résonne pas et en amplifiant ce qui crée du lien. Cette flexibilité te permet d'évoluer sans te disperser.

Les statistiques sont des indicateurs, pas des verdicts. Interprète-les toujours à la lumière de tes objectifs artistiques et de la qualité des interactions qu'elles génèrent.

L'objectif n'est pas de plaire à l'algorithme, mais de l'apprivoiser pour qu'il serve ta vision artistique. En 2026, les mots clés placés dans la légende comptent davantage pour la portée que les hashtags, qui ne doivent plus être ta priorité. Chaque ajustement devrait te rapprocher d'une présence qui te ressemble tout en maximisant ton impact.

Made with GAMMA

Connecter ton Instagram à ton écosystème artistique

Instagram n'est pas une île isolée - c'est un hub qui peut amplifier et connecter toutes les facettes de ta présence artistique. Voici comment créer un écosystème digital cohérent :

Site web / Portfolio

Ton site représente ton ancrage professionnel et pérenne. Utilise Instagram pour attirer vers ton site, où tu peux développer ton univers sans les contraintes du format social.

Connexion : Mentionne ton site dans ta bio et occasionnellement dans tes posts importants.

Newsletter

Ta liste d'emails t'appartient vraiment, contrairement à tes abonnés Instagram. C'est un canal précieux pour des communications plus profondes et des offres exclusives.

Connexion : Propose régulièrement en story de rejoindre ta newsletter pour des contenus "que je ne partage pas ici".

Expositions / Événements

Les rencontres physiques avec ton art restent irremplaçables. Instagram peut être le catalyseur qui transforme l'intérêt digital en présence réelle.

Connexion : Crée du contenu avant/pendant/après chaque événement pour maximiser sa portée.

Boutique / Ventes

Qu'il s'agisse d'œuvres originales ou de produits dérivés, ton écosystème commercial doit être facilement accessible depuis Instagram.

Connexion : Utilise la fonction "View Shop" ou dirige stratégiquement vers ta boutique en ligne.

Collaborations / Presse

Les partenariats et mentions médiatiques renforcent ta crédibilité. Instagram peut les mettre en valeur et en générer de nouvelles.

Connexion : Partage ces validations externes et mentionne les partenaires pour une visibilité croisée.

Communauté artistique

Ton réseau de pairs, mentors et institutions artistiques enrichit ton parcours. Instagram peut nourrir ces relations professionnelles essentielles.

Connexion : Interagis régulièrement avec ton écosystème artistique pour créer des opportunités mutuelles.

> Instagram n'est pas une fin en soi, mais un puissant connecteur entre toutes les dimensions de ta présence artistique.

Made with GAMMA

Adapter ta stratégie selon ton étape artistique

Ton approche d'Instagram devrait évoluer naturellement avec ton parcours d'artiste. Voici comment ajuster ta stratégie selon ton étape actuelle :

1

Artiste émergent·e

Objectif principal : Définir ton identité visuelle et créer tes premières connexions authentiques.

Priorités :

- Expérimenter différents formats pour trouver ce qui te correspond
- Documenter ton évolution technique et artistique
- Interagir activement avec d'autres artistes émergents
- Participer aux communautés de niche liées à ton médium

2

Artiste en développement

Objectif principal : Consolider ton univers reconnaissable et élargir stratégiquement ton audience.

Priorités :

- Affiner ta cohérence visuelle et narrative
- Créer des séries thématiques qui approfondissent ton propos
- Développer des relations avec des micro-influenceurs artistiques
- Commencer à évoquer la disponibilité de certaines œuvres

3

Artiste établi·e

Objectif principal : Transformer ta visibilité en opportunités concrètes et renforcer ta position unique.

Priorités :

- Partager des collaborations et expositions importantes
- Créer des contenus plus élaborés qui racontent ta démarche
- Équilibrer entre œuvres disponibles et projets institutionnels
- Utiliser ton influence pour soutenir d'autres artistes

4

Artiste confirmé·e

Objectif principal : Consolider ton héritage artistique et maintenir une connexion directe avec ton audience.

Priorités :

- Partager ta philosophie artistique et tes réflexions approfondies
- Dévoiler des aspects inédits de ton parcours ou processus
- Annoncer des événements majeurs ou publications
- Créer des moments d'échange privilégiés avec ta communauté

L'essentiel est de reconnaître où tu te situes actuellement et d'aligner ta stratégie Instagram avec les véritables objectifs de cette étape, plutôt que de te comparer à des artistes qui se trouvent à des phases différentes de leur parcours.

Made with GAMMA

Ton art au-delà des algorithmes

Dans cette ère numérique où l'attention est la nouvelle monnaie, il est facile de se perdre dans les métriques, les stratégies et les tendances éphémères. Mais n'oublie jamais que derrière chaque écran se trouve un être humain qui cherche une connexion authentique, une émotion véritable, une résonance profonde.

Ton art a le pouvoir unique de créer cette connexion, bien au-delà des algorithmes et des tactiques marketing. Il parle directement à l'âme, il réveille des émotions enfouies, il fait naître des questionnements essentiels.

Quand tu partages ton travail sur Instagram, tu ne fais pas que diffuser des images - tu offres des fragments de ta vision du monde, des parcelles de ton humanité, des invitations à voir différemment.

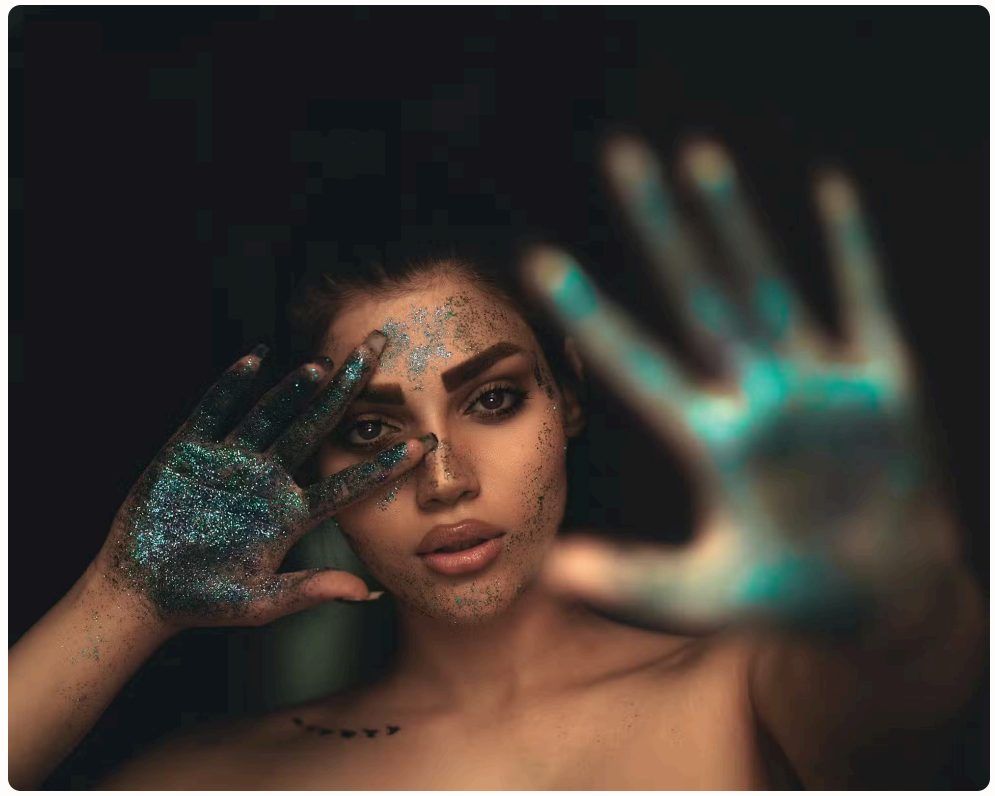

> Instagram n'est qu'un canal. Ton art est le véritable message. Et ce message continuera d'exister et de toucher, quelle que soit l'évolution des plateformes digitales.

Alors oui, maîtrise les outils, comprends les mécanismes, utilise les stratégies que nous avons explorées ensemble. En 2026, cela veut surtout dire rédiger des légendes riches en mots clés pertinents, clairs et naturels pour améliorer la portée de tes publications. Les hashtags, eux, ne sont plus une stratégie prioritaire : ils peuvent compléter ton contenu, mais ils ne doivent plus guider ton approche.

C'est cette conscience qui te permettra de naviguer dans le monde digital avec intégrité, de maintenir ton authenticité créative et de laisser ton véritable héritage artistique s'épanouir - sur Instagram et bien au-delà.

Made with GAMMA

Instagram : un outil, pas une finalité

En arrivant presque à la fin de ce guide, il est essentiel de repositionner Instagram dans ton parcours artistique global. Cette plateforme n'est qu'un outil parmi d'autres dans ton développement professionnel, et non une mesure absolue de ta valeur ou de ton talent.

Un canal, pas une galerie exclusive

Instagram peut compléter mais ne remplacera jamais l'expérience physique de ton art. Les dimensions, textures, échelles et présence réelle de tes œuvres transcendent toujours l'écran. Continue à chercher des opportunités d'exposition physique parallèlement à ta présence digitale.

Un chapitre, pas ton histoire entière

Ta carrière d'artiste s'étendra bien au-delà des plateformes actuelles. Des artistes ont créé pendant des siècles sans médias sociaux. Ton travail et ton impact existeront indépendamment de tes statistiques Instagram ou des algorithmes changeants.

Une connexion, pas ta validation

Les likes et commentaires peuvent être gratifiants, mais ne laisse jamais l'engagement social déterminer ta valeur artistique. En 2026, la portée repose davantage sur la pertinence du contenu, la clarté du message et les mots clés intégrés à la légende que sur les hashtags, qui ne sont plus une stratégie prioritaire. Certaines de tes œuvres les plus significatives pourraient ne pas être celles qui "performent" le mieux en ligne.

> Utilise Instagram comme un pont vers des opportunités, une fenêtre sur ton processus, un espace de rencontre - mais garde toujours ton centre créatif indépendant de cette plateforme. En 2026, mise d'abord sur des légendes claires, riches en mots clés, et considère les hashtags comme un complément secondaire, non comme le moteur principal de ta portée.

Cette perspective équilibrée te permettra d'utiliser Instagram comme un véritable levier sans jamais te laisser consumer par ses mécanismes ou définir par ses métriques.

Made with GAMMA

Ressources supplémentaires pour approfondir

Pour continuer ton apprentissage et affiner ta présence artistique sur Instagram, voici quelques ressources complémentaires soigneusement sélectionnées :

Livres inspirants

- *Show Your Work!* par Austin Kleon - Pour comprendre la philosophie du partage artistique
- *L'Art de se faire connaître* par Anne-Laure Chambaz - Stratégies de visibilité spécifiques aux artistes
- *Deep Work* par Cal Newport - Pour équilibrer création profonde et présence en ligne

Applications complémentaires

- **Planoly ou Later** - Pour planifier ton contenu avec une vision d'ensemble
- **Canva** - Pour créer des templates visuels cohérents pour tes stories
- **VSCO** - Pour maintenir une cohérence visuelle dans tes images
- **Hyperlapse** - Pour créer des timelapses fluides de ton processus créatif

Comptes inspirants à suivre

- @artistsnetwork - Ressources et conseils pour artistes
- @thestudiovisit - Entretiens et visites d'ateliers inspirantes
- @emergingartistplatform - Découverte et mise en avant d'artistes émergents
- @creativeboom - Inspiration et actualités du monde créatif

Communautés à rejoindre

- **Art Room** - Groupe Facebook international pour artistes
- **Women in Art** - Réseau de soutien pour artistes féminines
- **La Toile des Artistes** - Communauté francophone d'entraide artistique
- Groupes locaux liés à ta technique ou ton style spécifique

Ces ressources te permettront d'approfondir certains aspects spécifiques de ta stratégie tout en t'inspirant par l'exemple d'autres artistes qui ont réussi à développer une présence authentique et efficace.

ⓘ Rappelle-toi que l'apprentissage est continu. Reste curieux(se) et ouvert(e) aux nouvelles approches, mais filtre toujours les conseils à travers le prisme de ton identité artistique unique.

Made with GAMMA

Le mot de la fin :
ton voyage commence maintenant

Te voilà arrivé·e au terme de ce guide, mais ton véritable voyage ne fait que commencer. Tu possèdes désormais les clés pour transformer Instagram en un véritable levier artistique, en un espace où ton art peut exister, toucher et rayonner.

Rappelle-toi que chaque artiste construit sa présence pas à pas, avec patience et authenticité. Il n'y a pas de succès du jour au lendemain, mais une constellation de petites victoires qui, ensemble, créent une trajectoire lumineuse.

> Le plus grand secret d'Instagram n'est pas dans ses algorithmes ou ses fonctionnalités, mais dans ta capacité à rester fidèle à ton essence artistique tout en t'adaptant à ce nouvel espace d'expression. En 2026, ce sont surtout les mots-clés dans la légende qui renforcent la portée ; les hashtags ne sont plus une stratégie prioritaire.

Alors, que tu commences aujourd'hui avec 10 abonnés ou que tu cherches à approfondir une présence déjà établie, sache que chaque publication sincère, chaque interaction authentique, chaque moment de vulnérabilité partagé est une graine plantée qui portera ses fruits.

Pour maximiser ta visibilité en 2026, pense à écrire des légendes claires, naturelles et riches en mots-clés pertinents, plutôt que de multiplier les hashtags. L'essentiel reste de créer du contenu utile, cohérent et aligné avec ton univers.

Je te souhaite un parcours riche en découvertes, en connexions significatives et en opportunités qui feront grandir ton art et ton âme d'artiste.

Ton art mérite d'exister dans le monde. Et toi, tu mérites de le partager avec confiance et intention.

Avec toute ma foi en ton potentiel créatif,

Julie

L'Art et la Manière

Made with GAMMA