



LE GUIDE COMPLET DE LA PRÉPARATION MENTALE

02

I INTRODUCTION

L'alignement entre **l'identité personnelle** et la **mission opérationnelle** n'est pas seulement une question de cohérence, c'est la **Pierre angulaire** de l'excellence opérationnelle.

Dans ce milieu exigeant, où chaque décision peut avoir des conséquences pour vos objectifs. Que ce soit une **préparation** pour des sélections, **mission** ou la recherche **d'excellence**.

Comprendre qui vous êtes et savoir travailler sur vous-même est essentiel. Ce guide est conçu comme une boussole pour vous orienter dans cette quête d'alignement, en vous fournissant les outils et les **stratégies nécessaires** pour forger une **identité opérationnelle solide** qui résonne avec vos valeurs les plus profondes et votre mission.

Nous explorerons comment **l'identité** influence la prise de **décision**, la **résilience** face à **l'adversité** et la capacité à rester fidèle à sa mission dans les moments les plus difficiles.

Nous discuterons également de la manière dont une identité bien définie et alignée peut améliorer la **clarté mentale**, augmenter la **motivation** et renforcer la **discipline personnelle**.

Enfin, nous présenterons une **approche globale** qui intègre la **préparation mentale**, la **condition physique** et la **nutrition**, car **l'excellence mentale** ne peut être atteinte sans une fondation physique et émotionnelle solide.



QUI SUIS JE ?



Je m'appelle **Maxime**, et mon **parcours** est loin n'est pas celui qu'on peut penser au premier abord. Mon **histoire** est celle d'un **homme** qui a cherché à repousser ses **limites**, j'ai du **forger** mon **identité**, la retravailler plusieurs fois consciemment ou inconsciemment à travers les **épreuves** et les **défis**, mais aussi mes **objectifs** du moment . Comme beaucoup, j'ai débuté par chercher à atteindre l'**excellence physique**, poussé par un rêve d'intégrer d'intégrer **ce que je considérais comme l'élite**. Cet objectif m'a conduit à m'entraîner avec **acharnement**, à chercher sans cesse à me **surpasser**.

Mais la vie, comme elle le fait souvent, avait d'autres plans. Une **blessure** considérée comme **grave** à l'époque m'a **fortement** ralenti et m'a **contraint** à reconsidérer mon avenir. Ce n'était pas seulement une question de **récupération physique**; c'était une **réévaluation** de qui j'étais et de ce que je voulais devenir. J'ai dû apprendre à écouter mon corps, à reconnaître les **signaux d'alerte** et à comprendre que plus n'est pas toujours mieux. Mais **également** accepté que mes **croiances limitantes**, ma peur de **l'échec** pouvaient avoir une **influence** sur ma **blessure**
Mon échec à rejoindre **les forces spéciales** n'était pas la fin de mon voyage, mais le début d'une nouvelle quête de **savoir**.





FONDEMENTS DE L'IDENTITÉ OPÉRATIONNELLE



L'IDENTITÉ OPÉRATIONNELLE

Pourquoi est elle
Cruciale ?



Composants Clés de
l'Identité



Croyances et
Comportements



**POURQUOI L'IDENTITÉ
OPÉRATIONNELLE EST
CRUCIALE ?**



L'IDENTITÉ OPÉRATIONNELLE

Votre **identité opérationnelle** est la boussole qui guide vos **actions**, **décisions** et **réactions**, surtout dans des situations de **haute pression** typiques des **milieux militaires** et de la **sécurité**. Elle est l'essence de votre **professionnalisme**, impactant directement votre capacité à faire face, s'adapter et exceller dans les défis les plus ardues.

Lors de ma propre **préparation**, je me suis toujours concentré sur l'objectif, le fait "d'obtenir" le fait d'intégrer ce que je voulais. Maintenant avec du **recul**, j'aurai du me concentrer sur le fait de "devenir" la personne qui réussit, mais également ce que ce type d'unité pourrais recherche.

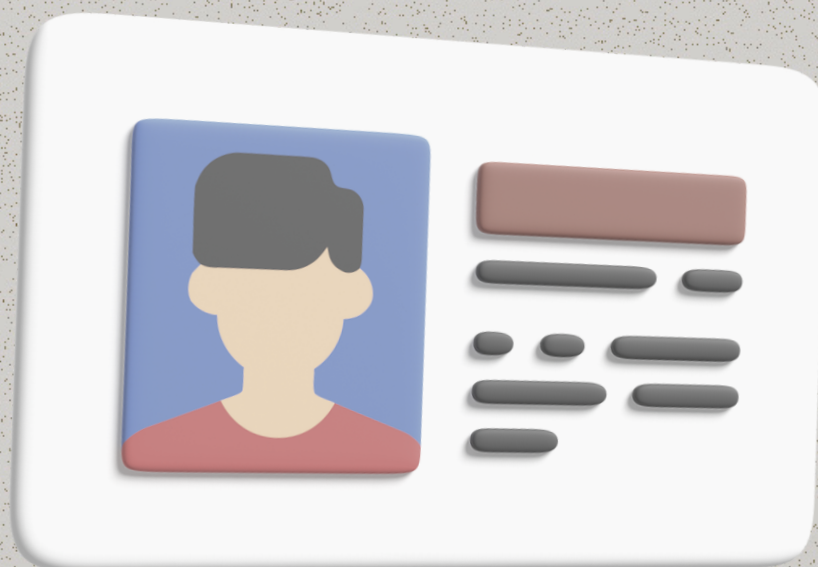

COMPRENDRE SON IDENTITÉ ACTUELLE

Démarrez avec ces questions pour jeter
les bases de votre réflexion

Quelles **valeurs** et **principes** vous
tiennent à cœur dans votre **rôle** ?



Lors de quelle **mission** avez-vous
ressenti une profonde connexion
avec votre **objectif** ?

Quelle est la **compétence** que vos
pairs **respectent** le plus chez vous ?



*Envisagez ces questions comme les premiers pas sur le chemin
de la reconnaissance de votre identité unique opérationnelle, un
voyage vers la maîtrise de soi et l'excellence professionnelle*

**COMPOSANTS
CLÉS
DE L'IDENTITÉ**



COMPOSANTS CLÉS DE L'IDENTITÉ

L'identité d'un opérationnel est ancrée dans un terreau de valeurs et de croyances, qui orientent chaque décision et action.

Quelles sont les trois **valeurs** que vous ne **compromettez** jamais, même sous **pression** ?



Comment ces **valeurs** influencent-elles votre **manière** de réagir sous **stress** ?



En repensant à vos **succès**, quelle **valeur** était le plus souvent **présente** ?



Ces questions visent à déclencher une prise de conscience de l'importance de vos valeurs dans la formation de votre identité opérationnelle.

CROYANCES ET COMPORTEMENTS



CROYANCES ET COMPORTEMENTS

Nos croyances façonnent notre réalité. Elles filtrent nos expériences et colorent notre perception du monde. Pour un opérationnel, les croyances sur soi-même, ses coéquipiers et sa mission sont déterminantes.

Quelle **croyance** sur vous-même vous donne de la **force** dans les moments **difficiles** ?



Comment vos **croyances** sur le travail d'équipe se manifestent-elles en **opération** ?

Envisagez ces questions comme les premiers pas sur le chemin de la reconnaissance de votre identité unique opérationnelle, un voyage vers la maîtrise de soi et l'excellence professionnelle





TECHNIQUES DE VISUALISATION AVANCÉES



VISUALISATION AVANCÉES

Préparation à la
Visualisation



Techniques **de Visualisation**
pour l'Identité Opérationnelle



Scénarios Pratiques **et Mise en**
Application



Exercices **Pratiques** et
Ressources



PREPARATION À LA VISUALISATION



POURQUOI VISUALISER ?

La **visualisation** est une technique **puissante**, souvent utilisée par les **athlètes** de haut niveau et les personnes qui atteignent les "sommets" pour maximiser leur **potentiel**

Renforcer la **Confiance** : En **visualisant** le succès, vous **forgez** un état d'esprit **inébranlable**



Préparer **Mentalement** : Visualiser les scénarios **prépare** l'esprit à réagir efficacement aux **situations réelles**.

Optimiser la **Résilience** : Elle aide à anticiper les défis et à **développer** des **stratégies mentales** pour y faire face.



En embrassant la puissance de la visualisation, vous ne vous préparez pas seulement pour le succès ; vous construisez le chemin qui y mène.



**VISUALISATION POUR
L'IDENTITÉ
OPÉRATIONNELLE**



IDENTITÉ OPÉRATIONNELLE



La Salle des Miroirs :

Imaginez-vous pénétrant dans une salle où chaque **miroir** reflète une **compétence** ou un trait de caractère essentiel à votre **rôle** opérationnel. Observez-vous avec **fierté** et **reconnaissez** la force dans chaque **reflet**. Regardez vous en train "d'agir" de **façon "parfaite"** avec cette **compétence** ou trait de **caractère**.



La Répétition Mentale :

Engagez-vous dans une **pratique mentale** régulière. Avant chaque **opération** ou **session** d'entraînement, prenez le temps de parcourir les **événements** à venir, en **visualisant** un **déroulement** parfait et votre réaction face à chaque **situation**.

Mettez en pratique ces techniques dès maintenant. Sélectionnez l'un des exercices de visualisation et consacrez 10 minutes à son exploration. Observez les sensations et les émotions qui émergent et comment elles influencent votre état d'esprit et votre confiance en vous.

**SCÉNARIOS
PRATIQUES
ET MISE EN
APPLICATION**



MISE EN APPLICATION

Créer des Scénarios

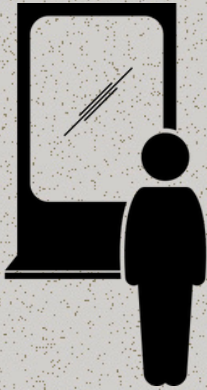

Le Défi Inattendu :

Visualisez-vous face à un **obstacle** inattendu. Détaillez vos **réactions**, en vous concentrant sur la **rapidité** et la **justesse** de votre prise de **décision**.



La Victoire Difficile :

Construisez **mentalement** le **parcours** vers un **objectif** ardu. Imaginez les **étapes** de votre **lutte** et la **satisfaction** finale de votre **accomplissement**.



Pratique Guidée :

Participez à des **séances** de visualisation **guidée** avec des ressources audio **spécifiques** pour les opérationnels.

En façonnant votre réalité interne par la visualisation, vous influencez votre réalité externe, transformant votre identité opérationnelle en une force motrice de votre excellence professionnelle.

EXERCICES PRATIQUES ET RESSOURCES



EXERCICES D'AUTO ÉVALUATION

Créer des Scénarios

Questionnaire Simplifié :

Quand je suis sous pression, je réagis de **manière** [],
ce qui reflète ma valeur de [].
Face à l'adversité, ma **croissance** []
me pousse à [].
Je me sens le plus aligné avec mon
identité opérationnelle
lorsque je [].



Visualisation Graphique :

Dessinez un **cercle** divisé en segments représentant différentes valeurs et croyances.

Évaluez-vous dans chaque **segment** pour visualiser votre **identité opérationnelle**.

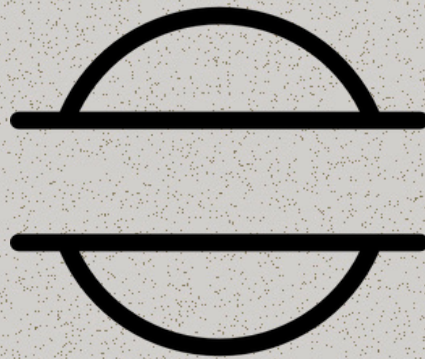

Commencez dès aujourd'hui. Utilisez ces exercices pour réfléchir, évaluer et progresser. Votre identité opérationnelle est le socle sur lequel repose toute votre préparation et performance. Affinez-la et elle deviendra votre boussole dans l'action.

3

GESTION DU STRESS ET RÉGULATION ÉMOTIONNELLE



STRESS ET EMOTION

**Comprendre et Reconnaître le
Stress**



**Stratégies de Gestion
Émotionnelle**



**Application et Intégration
dans le Quotidien**



COMPRENDRE ET RECONNAÎTRE



LE STRESS

Le **stress opérationnel** est une **composante inévitable** du métier d'opérationnel. Qu'il s'agisse de la pression lors des tests de **sélection** ou du poids des **missions**, chaque situation sollicite **l'individu** à différents niveaux. Le stress peut servir de **moteur** pour dépasser ses **limites**, mais lorsqu'il est mal géré, il peut altérer la prise de décision, la **concentration** et la **performance physique**.

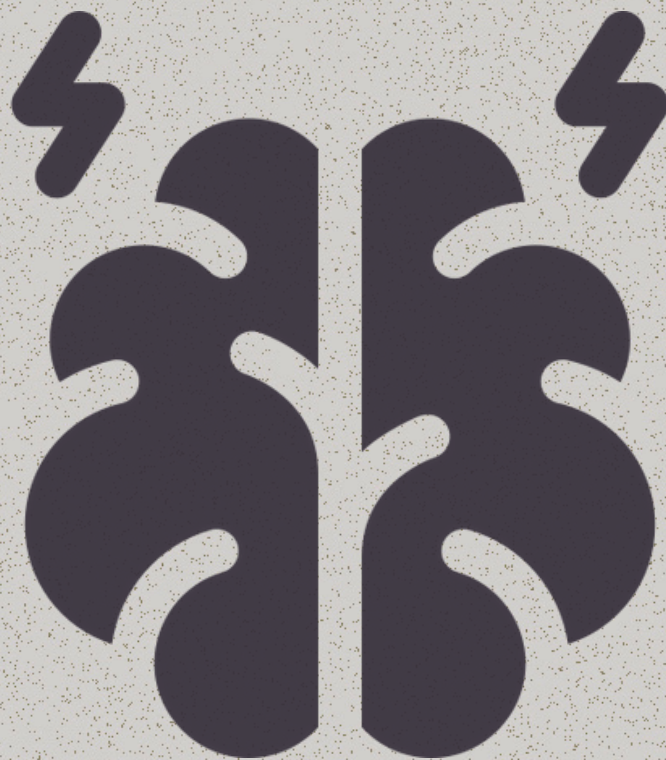

L'OPTIQUE OPÉRATIONNELLE

Effets Spécifiques du Stress sur les Opérationnels :

Surcharge Cognitive : En situation de stress, l'esprit peut être **submergé** par des informations, entravant la capacité à **hiérarchiser** et à réagir **efficacement**.



Hyper-Vigilance : Une **attention** excessive peut **mener** à une fatigue **mentale** rapide, réduisant **l'efficacité** lors de missions **prolongées**.



**COMPRENDRE ET
RECONNAÎTRE LE
STRESS**



RECONNAÎTRE LES SIGNES DU STRESS

Il est crucial d'apprendre à reconnaître les signes du stress pour y répondre de manière appropriée

Signes Physiologiques :

Augmentation du
rythme cardiaque



Tension
musculaire



Respiration rapide
ou superficielle



Irritabilité ou
frustration accrue



Difficulté de
concentration



Anxiété ou peur
disproportionnée



Signes Psychologiques :

IDENTIFICATION PERSONNELLE DU STRESS :

Auto-Diagnostic :

Quels **signes** de stress reconnaissez-vous en vous lors des **entraînements** ou des **missions**?



Comment ces **signes** affectent-ils vos **performances**?



Auto-Diagnostic :



Identifiez les **situations** spécifiques qui déclenchent votre stress. Est-ce **l'incertitude**, un **environnement** hostile, ou la peur de **l'échec**?



Observez vos **réactions** habituelles. Avez-vous **tendance** à devenir plus **agressif**, à vous **retirer**, ou à **paniquer**?

En prenant le temps de reconnaître comment le stress se manifeste personnellement et quelles situations le déclenchent, vous pouvez commencer à élaborer des stratégies sur mesure pour y faire face. La connaissance de soi est la première étape pour devenir opérationnellement plus résilient et efficace.



STRATÉGIES DE GESTION ÉMOTIONNELLE



ALIGNEMENT IDENTITÉ ET ÉMOTION :

Techniques d'Alignement :

Ancrage Émotionnel : Lorsque vous êtes **calme** et **centré**, établissez une valeur ou une **croissance** qui vous servira **d'ancre**. En situation stressante, évoquez cet **ancrage** pour **retrouver** votre **équilibre** émotionnel.



Réévaluation Cognitive : Apprenez à restructurer les **pensées négatives** en les confrontant à vos **valeurs** et à votre **identité**. Cela peut **transformer** l'anxiété en **détermination**.



TECHNIQUES DE RESPIRATION ET PLEINE CONSCIENCE :

Techniques de Respiration :

Respiration de Cohérence : Pratiquez une **respiration rythmée** – six **secondes** pour **inspirer**, six secondes pour expirer – pour induire un état de **calme** et de **concentration**.



Respiration Tactique : Utilisez des **cycles** de **respiration** courts et **contrôlés** pour **maintenir** la vigilance sans **hyper-ventilation**.



Scannage Corporel : Lors de **pauses**, effectuez un **rapide** scannage de **votre corps** pour relâcher les **tensions** et **réaligner** votre **état mental** avec **votre mission**.

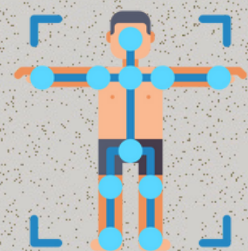

Ces pratiques peuvent être adaptées pour s'insérer dans le flux des opérations, permettant une régulation émotionnelle en temps réel. Intégrer ces techniques dans votre routine peut augmenter votre résilience face au stress et améliorer vos performances sous pression.



**APPLICATION ET
INTÉGRATION DANS
LE QUOTIDIEN**



CRÉATION D'UN PLAN DE GESTION DU STRESS PERSONNALISÉ :

Étapes de l'Élaboration :

1

Évaluation des Besoins : Identifiez les moments de votre journée qui génèrent le plus de **stress**.

2

Choix des Techniques : Sélectionnez des **techniques** de **respiration** et de pleine conscience **spécifiques** à ces moments.

3

Planification Routinière : Intégrez des **sessions courtes** mais **régulières** de pratique dans votre emploi du temps.

4

Suivi : Tenez un journal de **stress** pour noter les améliorations et les défis **persistants**.



EXERCICES ET SCÉNARIOS DE SIMULATION :

- Exercices **Préparatoires**

Simulation de Scénarios Stressants :
Créez des situations hypothétiques et pratiquez vos **réactions**, en mettant l'accent sur l'utilisation des **techniques de gestion** du stress.



Jeux de Rôle : Engagez-vous dans des jeux de rôle avec des **pairs** pour mettre en **pratique** la régulation **émotionnelle** en interaction **sociale**.



- **Scénarios Pratique:**



Le Test du Temps : Simulez des **missions** où le temps est un **facteur critique**, et **pratiquez** l'application des techniques de gestion du **stress** sous **pression**.



L'Imprévu : Travaillez sur des **scénarios** où les **événements** prennent une **tournure inattendue**, exigeant une **adaptation** rapide et une gestion **émotionnelle efficace**.



CONCENTRATION ET CLARTÉ MENTALE



CONCENTRATION ET MENTALE

Développer la **Concentration**



Maintenir le Focus



Clarté **Mentale** en Contexte
Opérationnel



DEVELOPPER LA CONCENTRATION



L'ART DE LA CONCENTRATION :

Pour les **opérationnels**, la **concentration** n'est pas **seulement** une **compétence**, c'est une **arme**. Une **concentration** aiguisée peut être la différence entre succès et échec, sécurité et danger. C'est le **filtre** à **travers** lequel toutes les **informations** et décisions passent, influençant directement la performance sous **pression**.



IDENTIFICATION DES DISTRACTIONS :

Distractions Internes : Apprenez à reconnaître les **pensées** errantes, les soucis ou les émotions qui détournent **l'attention**. Des **techniques** telles que la **tenue** d'un **journal** des pensées **peuvent** aider à les identifier et à les **contrôler**.



Distractions Externes : L'**environnement opérationnel** est souvent **chaotique**. Pratiquez la **détection** des **stimuli perturbateurs** et l'utilisation de méthodes de recentrage, comme la fixation d'un **point** ou d'un objet **stable**.



ENTRAÎNEMENT DE LA CONCENTRATION :

Exercices Progressifs : Commencez avec de courtes **périodes** de concentration intense sur une tâche **simple**, et **augmentez** progressivement la **durée** et la **complexité** de la **tâche**.

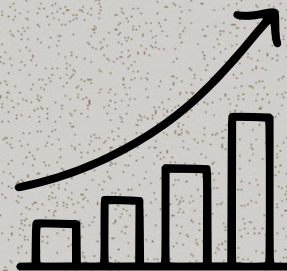

Technique Pomodoro : Utilisez cette **méthode** pour **diviser** le travail en **intervalles**, séparés par de **courtes** pauses, pour **construire** la **discipline** de la concentration.



MÉDITATION FOCALISÉE :

Concentration sur la **Respiration** : Asseyez-vous **tranquillement** et **concentrez**-vous uniquement sur votre respiration, observant chaque **inhalation** et **exhalation** pour ancrer l'esprit dans le **présent**.



Visualisation : Choisissez un **objet** de **concentration mentale** et visualisez-le avec autant de détails que possible, chaque session visant à augmenter la **vivacité** et la stabilité de **l'image mentale**.

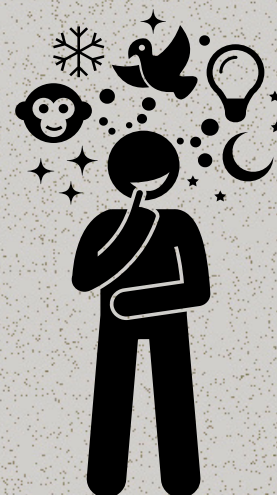

En intégrant ces pratiques dans votre routine quotidienne, vous renforcerez non seulement votre capacité à vous concentrer mais aussi à maintenir cette concentration, même dans les situations les plus stressantes. La clé est la constance et l'engagement envers le processus d'amélioration continue.

**MAINTENIR
LE FOCUS**



FOCUS ET IDENTITÉ OPÉRATIONNELLE :

- **Focus Aligné :**

Ancrage des Valeurs : Identifier **comment** les valeurs **fondamentales** de l'**opérationnel** servent de point **d'ancrage** pour le maintien du focus, surtout quand l'**adversité frappe**.



- **Visualisation et Focus :**

Renforcement du But : S'engager régulièrement dans des **exercices** de visualisation pour se préparer mentalement aux **tâches** à venir, en se **concentrant** sur le succès désiré.

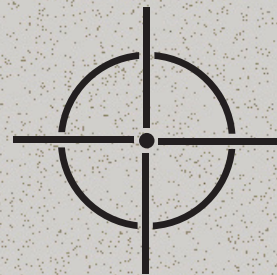

- **Gestion des Intervalles de Concentration :**

Reconnaissance des Cycles : **Comprendre** et **planifier** selon les rythmes **ultradiens** du **corps** pour engager **les** tâches **nécessitant** une haute **concentration** pendant les pics d'énergie mentale.



En cultivant ces stratégies avancées, les opérationnels peuvent non seulement maintenir leur concentration dans des circonstances difficiles, mais aussi améliorer leur capacité à naviguer entre des tâches complexes avec facilité et précision. Cela requiert une discipline mentale et une pratique régulière pour développer un focus qui est à la fois résilient et adaptable.



**CLARTÉ MENTALE
EN CONTEXTE
OPÉRATIONNEL**



TECHNIQUES POUR LA CLARTÉ MENTALE :

Défogage Mental :

Exercices de Désencombrement : Utilisation de **techniques** telles que le **brainstorming** rapide ou le **mind mapping** pour **décharger** les **pensées** superflues et **focaliser** l'esprit.



Respiration et clarté :

Respiration **Consciente** : Exercices de **respiration** profonde et **rythmique** pour oxygéner le **cerveau** et **améliorer** la lucidité **mentale**.



Retour sur investissement

Évaluation des Techniques : **Régulièrement évaluer** l'impact des **pratiques** de clarté mentale sur la **performance** opérationnelle.

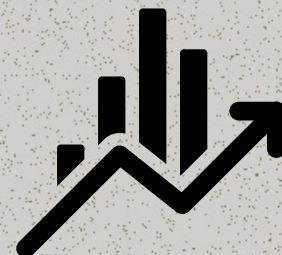

La clarté mentale est cruciale pour une performance optimale en contexte opérationnel. Ces techniques, routines et évaluations sont conçues pour être intégrées dans la vie quotidienne d'un opérationnel, assurant non seulement la préparation mentale mais aussi la capacité de réflexion et d'ajustement continue face aux défis opérationnels.





STRATÉGIE COGNITIVE



STRATÉGIE COGNITIVE

Renforcement du
Raisonnement Stratégique



Jeux et Défis Cognitifs



Application **Pratique** et
Évaluation des **Capacités**
Cognitives



INTRODUCTION AUX PRINCIPES



INTRODUCTION AUX PRINCIPES DE LA STRATÉGIE COGNITIVE

La **maîtrise** de la **stratégie** cognitive est **cruciale** pour les opérationnels qui **doivent** naviguer **dans** des environnements où **chaque** décision **peut** avoir **des** conséquences **importantes**. Ce chapitre aborde **l'importance** d'anticiper et de diriger les processus mentaux vers l'atteinte d'objectifs spécifiques, en mettant l'accent sur la clarté, l'analyse et la **réactivité**.



APPLICATION DU RAISONNEMENT STRATÉGIQUE SUR LE TERRAIN

Le **raisonnement stratégique** est une compétence inestimable pour les opérationnels. Il **commence** par la définition d'un objectif clair, suivi de **l'évaluation des moyens disponibles** et de l'adaptation aux conditions en constante évolution. Cela exige de rester alerte, de procéder à des **évaluations situationnelles régulières** et de s'engager dans une prise de **décision proactive**.

Développement de la **Pensée Critique**

Questionner **les Hypothèses** : Challenger les **présuppositions** est fondamental pour révéler de nouvelles opportunités et éviter les pièges cognitifs. Nous explorerons des **techniques pour questionner efficacement** l'information reçue, en affûtant l'esprit critique nécessaire pour exceller en opération.

Amélioration de la Logique et Résolution de Problèmes : Des **exercices dédiés** amélioreront la **capacité de pensée logique** des opérationnels, en renforçant les compétences d'analyse causale et de synthèse pour formuler des **solutions tactiques et stratégiques**.



PRISE DE DÉCISION EN TEMPS

RÉEL 

Méthodologies de **Décision Rapide** : Adopter un **cycle OODA** (Observer, Orient, Decide, Act) permet aux opérationnels de structurer le **processus décisionnel** pour une efficacité maximale. Cette section fournira des **stratégies** pour optimiser et accélérer la prise de **décision**.

Simulations et Jeux de Rôle : La mise en pratique à travers des **simulations** et des **jeux** de rôle est essentielle pour tester et affiner la capacité décisionnelle dans un **environnement sûr**. Des scénarios variés permettront d'expérimenter avec différentes stratégies et de mesurer leur efficacité en temps réel.



En adoptant une approche systématique pour aiguiser le raisonnement stratégique, cette première page jette les fondations pour permettre aux opérationnels de développer une pensée stratégique avancée et adaptative, cruciale pour les défis qu'ils rencontrent.



JEU ET DÉFIS COGNITIFS



JEU DE STRATÉGIE ET SIMULATION :

Sélection de jeux qui imitent les exigences de raisonnement tactique et stratégique des opérations

Échecs : Incarnation de la guerre stratégique, **mettant en valeur l'importance de la planification** et de **l'anticipation**.

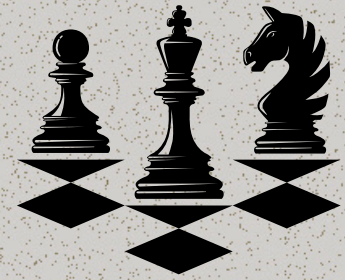

Go : Jeu millénaire axé sur le contrôle territorial, **exigeant** une vision **stratégique** à long **terme**.

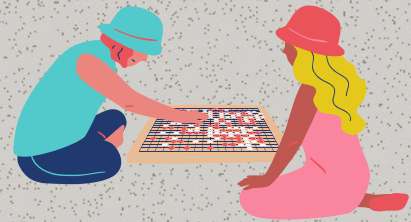

Jeux de guerre sur table : **Simulations détaillées** qui reproduisent des situations de **combat** et **nécessitent** une **planification** opérationnelle **approfondie**.



Comment incorporer ces jeux dans l'entraînement régulier pour affûter la cognition :



Établir des sessions hebdomadaires dédiées aux jeux de stratégie, permettant une rupture stimulante avec l'entraînement physique.

DÉFIS COGNITIFS QUOTIDIENS :

Des puzzles et des énigmes quotidiennes pour stimuler l'activité cérébrale :

Sudoku et mots croisés : Activités favorisant la logique et l'**aptitude à détecter des patterns**.

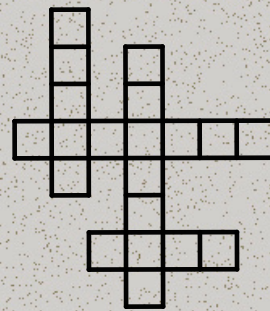

Applications de brain training : Séances quotidiennes d'**entraînement cognitif** pour **améliorer** la **mémoire**, la **concentration** et la **vitesse** de traitement.

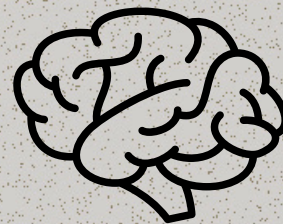

Création de compétitions amicales pour encourager l'amélioration cognitive au sein d'une équipe :



*Organisation de défis par équipe, où la **collaboration** et la stratégie **collective** sont clés pour **résoudre** des **problèmes complexes**.*

TECHNOLOGIE ET ENTRAÎNEMENT COGNITIF :

Utilisation d'applications et de logiciels pour renforcer les fonctions cognitives :

Présentation de logiciels comme Lumosity, qui **propose** des jeux scientifiquement **validés** pour **l'entraînement cérébral**.



Utilisation d'outils de simulation de réalité virtuelle pour pratiquer la prise de **décision** et la stratégie dans des **environnements immersifs**.



Discussion sur la façon dont la technologie peut être utilisée pour suivre les progrès cognitifs :



Analyse de l'efficacité des sessions d'entraînement par le biais de logiciels qui enregistrent les performances et la progression au fil du temps.

Ces activités ne sont pas seulement bénéfiques pour les capacités cognitives, elles sont également conçues pour renforcer l'esprit d'équipe et la cohésion, des éléments clés de la réussite des opérations.



APPLICATION PRATIQUE ET ÉVALUATION DES CAPACITÉS COGNITIVES



INTÉGRATION DANS LES SCÉNARIOS D'ENTRAÎNEMENT :

Conseils pour intégrer des défis cognitifs dans les exercices physiques et tactiques :

Associer des **tâches de mémorisation** à des parcours **d'obstacles** pour simuler le stress cognitif en situation **réelle**.



Introduire des **problèmes de logique** ou des énigmes qui **doivent** être **résolus** avant de **pouvoir progresser** dans un exercice de simulation de **terrain**.

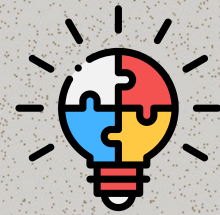

Création de scénarios qui nécessitent à la fois des compétences physiques et cognitives :



Simuler des situations d'urgence où les décisions rapides et la résolution de problèmes sous pression sont cruciales.

ÉVALUATION DES PROGRÈS :

Méthodes pour évaluer l'amélioration des capacités de raisonnement stratégique et de prise de décision :

Utilisation de jeux de guerre et d'exercices tactiques notés par des **observateurs** qualifiés pour évaluer la capacité de **prise de décision**.



Tests cognitifs récurrents pour **mesurer l'amélioration** des **performances** dans des domaines **spécifiques** comme la **mémoire** de travail ou la vitesse de traitement.

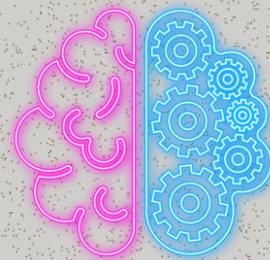

Outils pour mesurer l'acuité cognitive et l'efficacité des jeux et des défis utilisés :



Analyse statistique des résultats des jeux de stratégie pour identifier les tendances et les améliorations.

FEEDBACK ET AMÉLIORATION CONTINUE :

Importance de la rétroaction constructive pour l'amélioration cognitive :

Encouragement des **retours** d'expérience entre **pairs** pour **renforcer** l'apprentissage collaboratif et le **développement personnel**.



Organisation de **séances** de débriefing post-**entraînement** pour discuter des **performances** cognitives, avec des **retours personnalisés**.



Stratégies pour maintenir l'engagement et la progression dans l'entraînement cognitif :



Instauration d'un système de récompenses pour célébrer les améliorations cognitives et les réalisations stratégiques.

En intégrant ces pratiques, les opérationnels peuvent continuer à aiguïser leurs compétences cognitives, ce qui est essentiel pour la réussite dans des environnements complexes et exigeants. Cela assure également que l'entraînement reste pertinent et engageant, favorisant une amélioration continue.



SOFT SKILLS



IMPORTANCE DES SOFT SKILLS DANS L'OPÉRATIONNALITÉ

**Importance des
Soft Skills**



**Communication et le
Leadership**



Travail d'Équipe



**IMPORTANCE
DES SOFT
SKILLS DANS
L'OPÉRATIONN
ALITÉ**



LES SOFT SKILLS

Les Soft Skills comme Pilier de l'Identité Professionnelle :

Les **compétences techniques** sont **indispensables**, mais c'est souvent la **maîtrise** des **soft skills** qui distingue les **opérationnels** les plus **performants**. Ces **compétences interpersonnelles influencent** non seulement **l'efficacité** d'une équipe mais aussi la **rapidité** d'adaptation dans des situations critiques.

Identification des soft skills essentiels pour les opérationnels :

Résilience : Capacité à rebondir après un échec ou un stress intense.



Communication : Clarté et précision dans l'échange d'informations.



Empathie : Comprendre et partager les sentiments d'autrui, un atout pour le travail en équipe.



En intégrant ces soft skills dans l'entraînement et l'opérationnalité quotidienne, les opérationnels développent une identité professionnelle complète et une solidarité qui transcende les défis rencontrés sur le terrain.

**AMÉLIORER LA
COMMUNICATION
ET LE LEADERSHIP**



AMÉLIORER LA COMMUNICATION ET LE LEADERSHIP

Techniques de Communication pour une Cohésion Optimale :

Une **communication efficace** est le **ciment** de **toute** unité **opérationnelle**. Elle est **d'autant** plus **cruciale** lorsqu'il s'agit d'équipes **amenées** à fonctionner dans des conditions de **stress** élevé.

Exercices pratiques pour améliorer l'expression orale et l'écoute :

Jeux de rôle : Mettre en scène des situations de crise pour exercer la réactivité et la clarté communicationnelle



Adoption de techniques de communication non verbale :

Lecture du langage corporel :
Apprendre à interpréter les **signaux** non **verbaux** peut **prévenir** les **conflits** et améliorer la compréhension **mutuelle**.



Développement des compétences de mentorat et de coaching au sein de l'équipe :

Mentorat : Encourager les membres expérimentés de l'équipe à partager leurs connaissances et leur expérience.



COLLABORATION ET TRAVAIL D'ÉQUIPE



TRAVAIL D'ÉQUIPE

Activités pour Renforcer la Collaboration :

Diversité de pensée : Encourager la formation d'équipes variées pour favoriser l'innovation et la résolution créative de problèmes.



Médiation : Employer des techniques de médiation pour résoudre les désaccords, en se concentrant sur les intérêts communs plutôt que sur les positions antagonistes.



Développement de la confiance et de l'entraide : Établir des activités qui requièrent la collaboration et le soutien mutuel, éléments clés dans des environnements à haut risque.



Développement de la confiance et de l'entraide : Établir des activités qui requièrent la collaboration et le soutien mutuel, éléments clés dans des environnements à haut risque.



En mettant l'accent sur ces stratégies de collaboration et de team building, les opérationnels peuvent renforcer leur efficacité collective et leur capacité à agir de concert dans les moments critiques.



RESPIRATION CONSCIENTE



LA RESPIRATION CONSCIENTE

Les Fondements de la
Respiration Consciente



Techniques de **Respiration**
Avancées



Protocoles de **Respiration** pour
la **Récupération** Mentale



**LES
FONDEMENTS
DE LA
RESPIRATION
CONSCIENTE**



LES FONDEMENTS

Rôle Crucial dans la Gestion du Stress

La **respiration** est notre **alliée** la plus **immédiate** dans la régulation de **nos** réponses **émotionnelles** et **physiologiques** au **stress**.

Impact sur la Performance Opérationnelle :

Maîtriser sa **respiration** permet **d'améliorer** la **concentration**, la précision des **mouvements** et la **prise de décision** en situation de **pression**.

Compréhension du Processus Respiratoire :

La **respiration** est un **échange** de gaz **essentiel** à la **vie**, mené par les **muscles respiratoires**, notamment le **diaphragme**.

Influence sur l'État Mental et Physique :

Une respiration consciente et **profonde** **stimule** le **nerf vague**, **favorisant** un état de **relaxation** et de récupération.

Identification du Rythme Respiratoire Personnel :

Chaque **individu** a un **rythme respiratoire** qui lui est **propre** et qui **peut** être **optimisé** pour la **détente** ou la **concentration**.

En appliquant ces principes de base, vous pourrez commencer à ressentir les effets bénéfiques de la respiration consciente sur vos capacités opérationnelles et votre bien-être général.



**TECHNIQUES DE
RESPIRATION
AVANCÉES**



RESPIRATION ET IDENTITÉ

SOUS PRESSION :

Préservation de l'Identité Professionnelle :

En contexte de stress intense, des techniques de respiration avancées aident à maintenir la lucidité et l'alignement avec les valeurs et les compétences professionnelles.

Application Pratique en Environnement Stressant :

Exemple : Les opérateurs en situation d'infiltration utilisent des respirations courtes et contrôlées pour maintenir leur couverture sous pression.

Renforcement de l'Identité et de la Confiance :

La visualisation pendant la respiration peut consolider l'identité et la confiance en soi. Imaginez réussir une mission en respirant profondément, renforçant la connexion entre l'état d'esprit positif et la capacité d'action.

Entraînement à la Réponse Positive :

Des scénarios mentaux, accompagnés de techniques de respiration spécifiques, peuvent être pratiqués pour ancrer des réponses constructives et calmes face à l'adversité.

En intégrant ces techniques avancées, les opérationnels peuvent développer une maîtrise de la respiration qui soutient directement leur identité professionnelle et améliore leur préparation mentale pour les situations exigeantes.



**PROCOLES DE
RESPIRATION
POUR LA
RÉCUPÉRATION
MENTALE**



PROTOCOLES DE RESPIRATION

Normalisation du Rythme Cardiaque :

Application de la respiration contrôlée pour stabiliser le rythme cardiaque et favoriser une récupération rapide après des exercices physiques et mentaux intenses.



Intégration des Apprentissages :

Utilisation de séquences respiratoires pour faciliter l'intégration cognitive et émotionnelle des compétences et des expériences acquises durant les entraînements.



Journal de Bord Respiratoire :

Encouragement à la tenue d'un journal détaillant les sensations, les émotions et les réflexions avant et après les exercices de respiration pour suivre les progrès individuels.





RÉSILIENCE ET MENTALITÉ



RÉSILIENCE ET MENTALITÉ

**Fondements de la Résilience
et de la Mentalité de Croissance**



**Stratégies pour Cultiver la
Résilience**



**Construire et Maintenir une
Mentalité de Croissance**



**FONDEMENTS DE
LA RÉSILIENCE ET
DE LA MENTALITÉ
DE CROISSANCE**



DÉFINITION ET IMPORTANCE DE LA RÉSILIENCE

La **résilience** peut être décrite comme la capacité d'un individu à faire face **efficacement** aux **difficultés**, aux défis, et à rebondir rapidement après des revers ou des échecs. Dans le contexte **opérationnel** où l'imprévu et la **pression** sont **monnaie** courante, la **résilience** n'est pas simplement une compétence utile, mais une nécessité. Elle permet aux **opérationnels** de maintenir un **niveau** de **performance** élevé malgré le **stress**, la **fatigue**, et d'autres **facteurs potentiellement déstabilisants**.

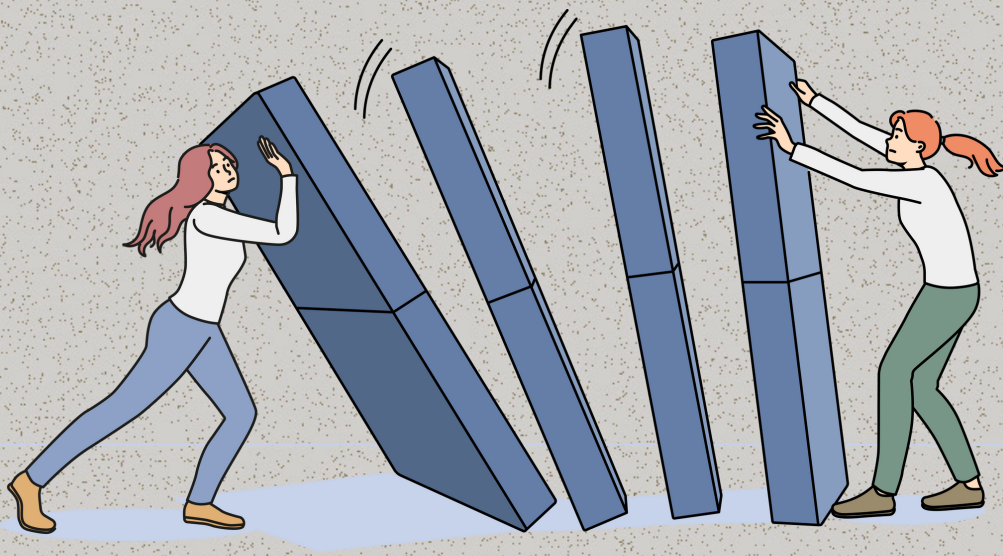

Ces fondations permettent de mieux comprendre comment la résilience n'est pas seulement des concepts théoriques, mais des outils pratiques et dynamiques pour l'épanouissement et la performance dans le milieu opérationnel.

INTRODUCTION À LA MENTALITÉ DE CROISSANCE :

La **mentalité de croissance** est la **conviction** qu'avec de l'effort, de la persévérance, et une volonté d'apprendre, il est possible de développer ses **compétences** et ses **talents**. Contrairement à une **mentalité** fixe qui perçoit les compétences comme inaltérables, la mentalité de croissance **embrasse** les défis comme des **opportunités** d'évolution. Dans un environnement exigeant comme celui des **opérationnels**, une mentalité de croissance est essentielle pour une amélioration continue et une adaptation aux exigences changeantes du métier. Elle encourage **l'innovation**, la **créativité**, et la **flexibilité**, des **qualités indispensables** pour rester compétitif et efficace.



Ces fondations permettent de mieux comprendre comment la résilience et une mentalité de croissance ne sont pas seulement des concepts théoriques, mais des outils pratiques et dynamiques pour l'épanouissement et la performance dans le milieu opérationnel.

STRATÉGIES POUR CULTIVER LA RÉSILIENCE



INTRODUCTION À LA MENTALITÉ DE CROISSANCE :

Adaptation aux Échecs et aux Défis :

Analyse Constructive : Après un échec, il est crucial de prendre du **recul** et d'analyser **objectivement** les **événements** pour en tirer des **enseignements**.

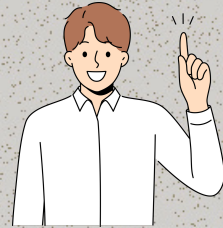

Défis Progressifs : S'attaquer à des **défis** de plus en plus **difficiles** peut aider à construire une **résistance mentale graduelle**.



Techniques de Relaxation : Pratiques telles que la **méditation**, le **yoga** ou la **respiration** profonde pour **réduire** le **stress** et augmenter la **clarté mentale**.



Ces stratégies ne sont pas des solutions instantanées, mais des processus continus qui, lorsqu'ils sont intégrés dans la vie quotidienne, peuvent substantiellement accroître la capacité à rester résilient face à l'adversité et aux changements.

**CONSTRUIRE ET
MAINTENIR UNE
MENTALITÉ DE
CROISSANCE**



CONSTRUIRE ET MAINTENIR UNE MENTALITÉ DE CROISSANCE

Apprentissage Continu : Encourager l'apprentissage continu pour **rester** agile et **adaptable** dans un **environnement** en **évolution**.



Journal de Bord : Tenir un journal de réflexions et de **progrès**, ce qui permet d'analyser et de **planifier** le **développement personnel**.



Évaluation Régulière : Prendre du **temps régulièrement** pour **évaluer** et ajuster les plans à long **terme** en fonction des **progrès** et des **feedbacks**.

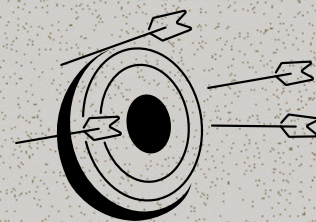

La mentalité de croissance n'est pas un état d'esprit fixe mais une approche évolutive de la vie professionnelle et personnelle. Elle nécessite un engagement envers le développement personnel et une volonté de s'adapter et de prospérer malgré les défis.



LA ROUTINE MENTALE



LA ROUTINE MENTALE

Principes de la Routine Mentale



Structuration de la Routine Matinale



Routines de Débriefing et de Préparation pour le Repos



PRINCIPES DE LA ROUTINE MENTALE



PRINCIPES DE LA ROUTINE MENTALE

Bénéfices pour la Performance Opérationnelle :

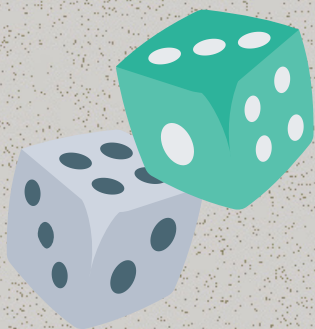

Une routine mentale établie augmente la capacité à maintenir un haut **niveau** de concentration et d'agilité **mentale**, ce qui est **crucial** dans les situations à **enjeux** élevés.

Personnalisation Selon les Besoins Individuels et Professionnels :

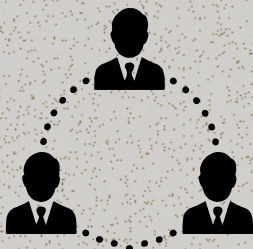

La routine doit être **ajustée** en **fonction** des spécificités de chaque individu et des **exigences** de son rôle opérationnel.

Comment la Routine Mentale Renforce le Sens de l'Identité :



L'intégration de **l'identité** dans la **routine** crée un **sentiment** de cohérence et de continuité entre les valeurs personnelles et les **actions quotidiennes**.

**STRUCTURATION
DE LA ROUTINE
MATINALE**



STRUCTURATION DE LA ROUTINE MATINALE

Démarrage de la Journée :

Visualisation : Utiliser la **visualisation** pour préparer **mentalement** les scénarios de la journée et **renforcer** la **confiance**.



Intégration des Pratiques Cognitives :

Mettre en œuvre des techniques de mémorisation pour **affûter** la **concentration** et la **réretention** d'informations.



Exemples de Routines Matinales :

Proposer des **routines spécifiques** qui **correspondent** aux **exigences** et aux défis des **divers rôles** au sein des **opérations**.



**ROUTINES DE
DÉBRIEFING ET
DE PRÉPARATION
POUR LE REPOS**



DÉBRIEFING ET DE PRÉPARATION POUR LE REPOS

Clôture de la Journée :

Décompression : Pratiquer des activités qui marquent la fin de la journée de travail, comme une promenade ou une session de yoga doux.

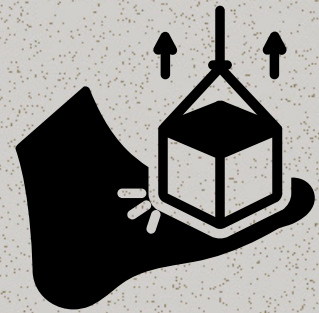

Routines de Réflexion et d'Évaluation

Souligner la **nécessité** de prendre du recul pour **reconnaître** les **forces** et les domaines **d'amélioration**.



Exemples Pratiques de Débriefings :

Mettre en **évidence** les **questions** clés qui favorisent une analyse **approfondie** et **constructive** des **événements** de la journée.



10

**L'EXCELLENCE
OPÉRATIONNELLE**



L'EXCELLENCE OPÉRATIONNELLE

L'Importance de l'Identité dans
l'Excellence Opérationnelle



Stratégies pour Vivre en Accord
avec Son Identité Choisie



Renforcer Sa Présence et Son
Excellence par l'Identité



**L'IMPORTANCE DE
L'IDENTITÉ DANS
L'EXCELLENCE
OPÉRATIONNELLE**



L'IMPORTANCE DE L'IDENTITÉ DANS L'EXCELLENCE OPÉRATIONNELLE



Compréhension de l'Identité Professionnelle :

Impact sur la prise de décision : En situation de pression, une **identité professionnelle** solide sert de fondement pour des **décisions** cohérentes avec les **objectifs** et les **normes** de l'unité.



Alignement de l'Identité et des Actions :

Importance de l'alignement : Un alignement entre les **valeurs** personnelles et les actions au quotidien est crucial pour un **sentiment d'accomplissement** et d'intégrité **professionnelle**.



Identité et Performance de Pointe :

Conduite à l'excellence : Une identité **professionnelle** bien **définie** et alignée avec les objectifs opérationnels crée un **terreau fertile** pour l'excellence.



**STRATÉGIES POUR
VIVRE EN ACCORD
AVEC SON
IDENTITÉ CHOISIE**



DÉVELOPPEMENT DE L'IDENTITÉ PERSONNELLE :



Étapes pour la découverte identitaire :

Introspection : Engager un **processus** d'auto-évaluation pour identifier ses **forces**, faiblesses, valeurs et **aspirations**.



Réalignement et Adaptation de l'Identité :

Diagnostic : Prendre le temps régulièrement pour **évaluer** si l'identité **professionnelle actuelle** répond **toujours** aux défis et opportunités **présents**.



Rituels de renforcement identitaire :

Professionnels : Intégrer des **moments** de réflexion dans la **journée** de travail pour rester centré sur l'identité professionnelle.

Ces stratégies mettent en lumière la dynamique entre l'identité personnelle et professionnelle et l'importance de pratiques conscientes pour vivre une vie alignée avec l'identité choisie, assurant ainsi une présence authentique et puissante dans tous les domaines de l'existence.

**RENFORCER SA
PRÉSENCE ET SON
EXCELLENCE PAR
L'IDENTITÉ**



PRÉSENCE ET IMPACT DE L'IDENTITÉ SUR LES AUTRES :



Influence de la présence individuelle :

Impact Émotionnel : Comment une **présence** bien **affirmée** peut **influencer** positivement le **climat** émotionnel d'une **unité**.



Techniques de communication :

Verbale : Choisir des mots qui reflètent l'identité **professionnelle** et les **valeurs** sous-jacentes.



Création d'un plan d'action personnel :

Réflexion : Instaurer des **moments réguliers** de réflexion pour **surveiller** et ajuster le plan **d'action** en fonction de l'évolution **personnelle** et **professionnelle**.

En renforçant sa présence par une identité forte et bien définie, un professionnel peut non seulement exceller individuellement mais aussi avoir un effet multiplicateur sur son environnement, en inspirant et en élevant les standards de performance collective.

I CONCLUSION

Au fil des **pages** de ce **guide**, nous avons **parcouru** un **voyage** à travers les différentes **facettes** de la **préparation mentale** et physique, essentielles à **l'excellence opérationnelle**. Chaque **méthode présentée** s'inscrit dans une vision **holistique** de **l'opérationnel**, où **l'alignement** de **l'identité** avec la **mission** est crucial pour le **succès** et le **bien-être**.

La **résilience**, la **clarté mentale**, la **motivation**, et la **discipline personnelle** sont les **piliers** sur **lesquels** vous **pouvez construire** une **carrière opérationnelle** durable et **significative**. Ces méthodes ne sont pas des solutions ponctuelles, mais des pratiques à intégrer dans votre quotidien pour une **croissance continue**.

Nous vous **encourageons** à **revisiter** ces techniques régulièrement, à les **adapter** à votre contexte et à les **intégrer** dans votre **routine**. La voie vers **l'excellence** est une **quête** sans fin, et chaque pas en avant est un pas vers une version plus **accomplie** de vous-même.

En tant **qu'auteur** et **préparateur mental** et physique, mon objectif a été de vous fournir un cadre pour comprendre et appliquer ces **concepts**. J'espère que ce **guide** sera un compagnon **fidèle** dans votre parcours vers **l'excellence**.



I À PROPOS DE L'AUTEUR

Je m'appelle **Maxime**, et mon parcours est loin d'être celui d'un auteur traditionnel. Mon histoire est celle d'un homme qui a cherché à repousser ses limites, à découvrir sa véritable identité à travers les épreuves et les **défis**. Comme beaucoup, j'ai débuté par chercher à atteindre l'excellence physique, poussé par un rêve d'intégrer les **forces spéciales**. Cet objectif m'a conduit à m'entraîner avec acharnement, à chercher sans cesse à me **surpasser**.

Mais la vie, comme elle le fait souvent, avait d'**autres plans**. Une blessure grave m'a **fortement ralenti** et m'a contraint à reconsidérer mon avenir. Ce n'était pas seulement une question de récupération physique; c'était une réévaluation de qui j'étais et de ce que je voulais devenir. J'ai dû apprendre à écouter mon corps, à reconnaître les signaux d'alerte et à **comprendre** que plus n'est pas **toujours mieux**.

Mon échec à rejoindre les **forces spéciales** n'était pas la fin de mon voyage, mais le début d'une nouvelle quête de savoir. J'ai **plongé** dans l'étude de la préparation **mentale et physique**, cherchant à comprendre non seulement comment prévenir les blessures, mais aussi comment aligner **l'entraînement physique** avec l'**identité opérationnelle** pour atteindre une **performance optimale**.

Aujourd'hui, je partage cette connaissance avec vous, non seulement comme un **entraîneur**, mais comme quelqu'un qui a vécu l'importance de l'alignement de l'identité avec la mission. Mon **approche** est **holistique**, intégrant la préparation physique, mentale, et le développement personnel pour forger non seulement des **corps robustes**, mais aussi des esprits résilients. Je vous invite à me rejoindre dans cette aventure, à découvrir votre **propre** identité opérationnelle et à pousser vos limites vers l'excellence. Ensemble, nous pouvons atteindre des **sommets** que nous n'aurions jamais cru possibles.



CONTACT ET COMMUNAUTÉ

Pour un accompagnement personnalisé et pour aller plus loin dans votre quête d'excellence opérationnelle, je vous invite à me contacter. Vous pouvez me joindre par email à preops.equipe@gmail.com, ou me suivre sur les réseaux sociaux pour des mises à jour régulières et des conseils pratiques.

Je vous encourage également à rejoindre notre communauté dynamique sur Facebook, un espace dédié à l'entraide et au partage d'expériences entre opérationnels. C'est un lieu pour se connecter, apprendre et grandir ensemble. Recherchez **Opération : Excellence** sur Facebook ou suivez ce lien : <https://www.facebook.com/groups/697231688631151>.

Ensemble, nous pouvons construire une communauté soudée et engagée, prête à relever tous les défis. Rejoignez-nous et prenez part à cette aventure collective vers l'excellence.

