Biró Zsolt

Kalandozás a fejtörők világában

Ingyenes e-füzet



BIZSO

A KVÍZMESTER

KVIZMESTER.COM

HIÁNYZIK EGY KICSI!

MELYIK RÉSZLETTEL LESZ TELJES A KÉP?



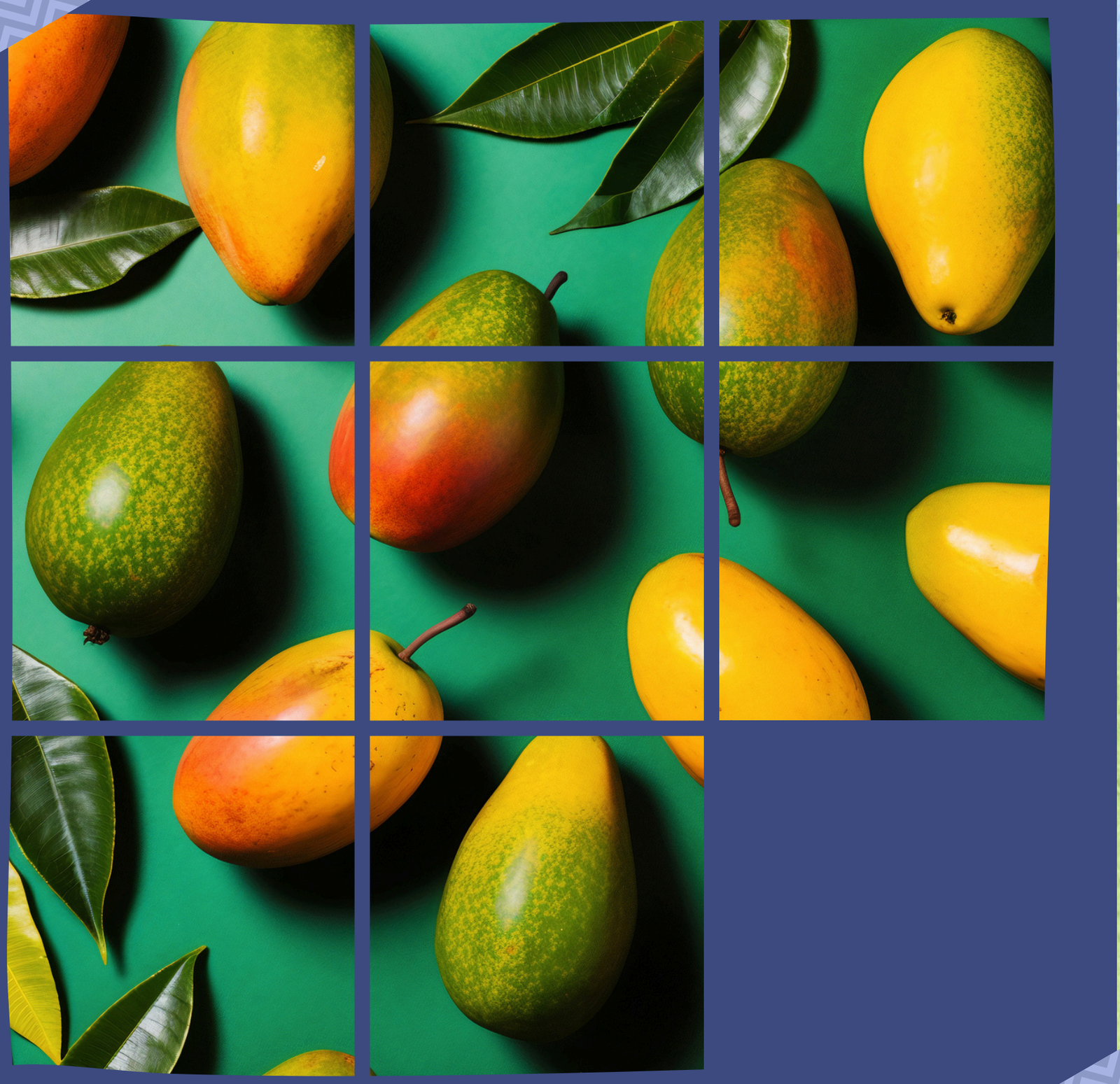

A.

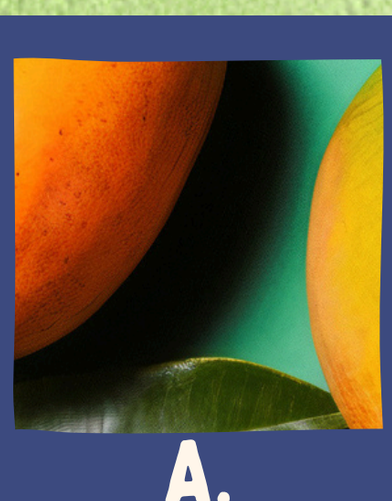

B.

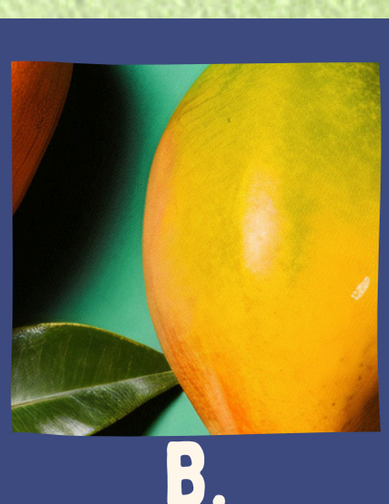

C.



KVIZMESTER.COM

HIÁNYZIK EGY KICSI!

MEGFEJTÉS: C





A.



B.



C.

KVIZMESTER.COM



Szia!

Biró Zsolt vagyok, és 35 éve vallom magam a rejtvények és fejtörők szenvedélyes rajongójának.

Gyermekkorom óta lenyűgöznek a logikai kihívások, a rejtvényfejtés izgalma és az "aha" élmény, ami egy-egy sikeres megfejtéskor átjárja az embert.

Ebben a e-füzetben szeretném megosztani veled a rejtvények varázslatos világát, és bevezetni téged a logikai gondolkodás rejtélyeibe.

Csatlakozz hozzám, vegyél részt a kalandokban, és fedezd fel a rejtvények lenyűgöző világát!

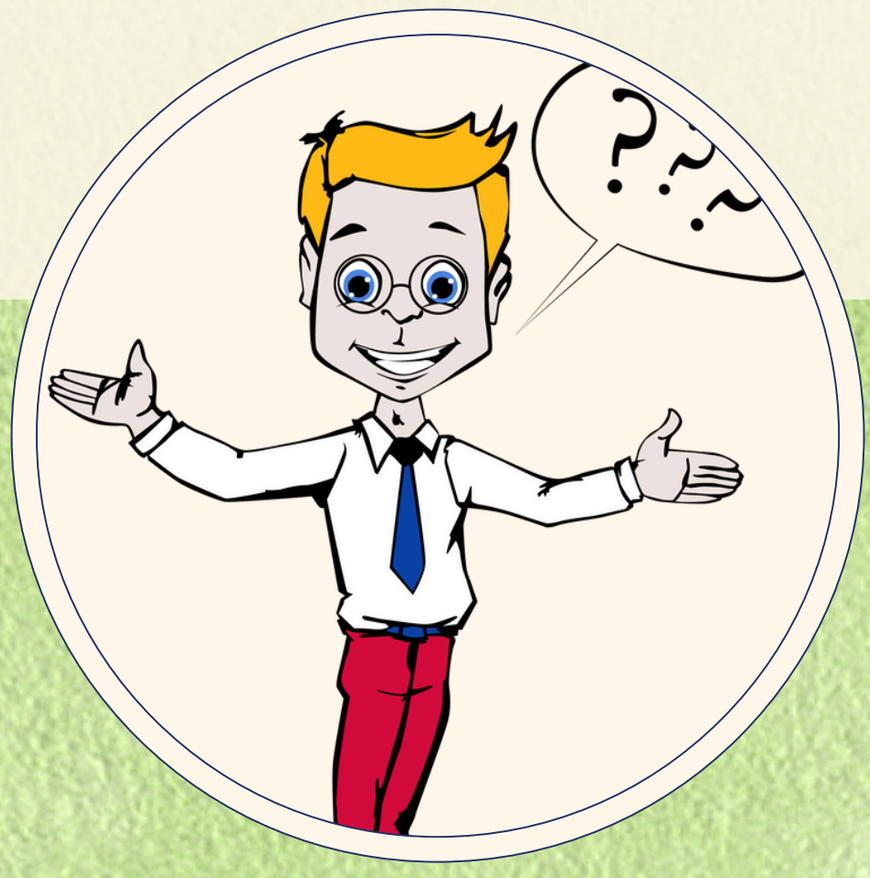

AZ ÁBRA KÉT GYÜMÖLCSNÉV BETŰIT REJTI!

KI TUDOD RAKNI?

K	C	N	Á
A	T	Z	R
S	A	B	O
G	I	N	Z
A	S	M	Ő



Feladványok naponta: kvizmester.com

NEM MEGY?

SEGÍTÜNK:

EGYIK GYÜMÖLCSBEN MEGTALÁLHATÓ AZ EGYIK ÉVSZAK NEVE

K	C	N	Á
A	T	Z	R
S	A	B	O
G	I	N	Z
A	S	M	Ő

Feladványok naponta: kvizmester.com



MEGFEJTÉS:
MANGOSZTÁN
ŐSZI BARACK

K	C	N	Á
A	T	Z	R
S	A	B	O
G	I	N	Z
A	S	M	Ő



Feladványok naponta: kvizmester.com

5 TIPP MIÉRT ÉRDEMES FEJTŐRŐKKEL JÁTSZANI

Csökkenti a stresszt!

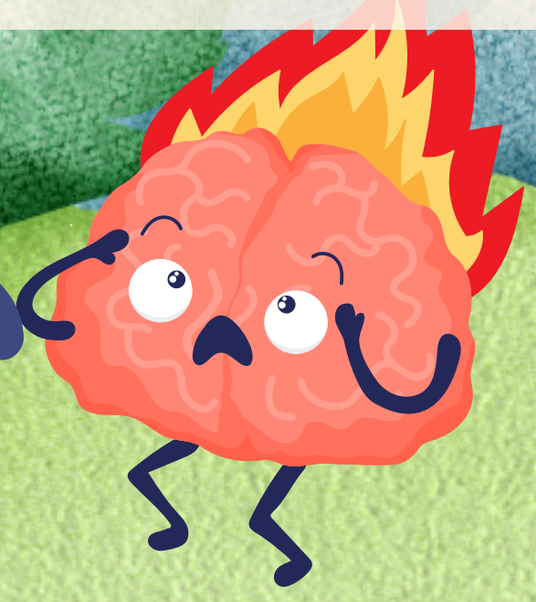

Szórakoztató!

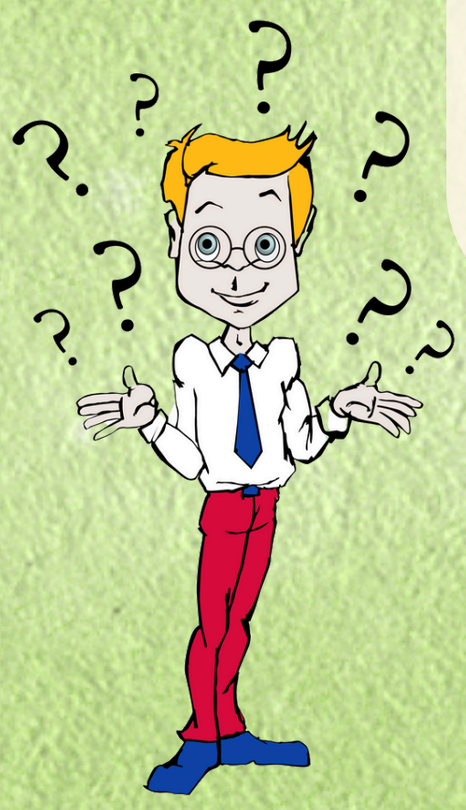

Bővíti a tudást!





Fejleszti a kreatív gondolkodást!



Önbizalom növelő!

A két kép között
3 különbség van.
Megtalálod?

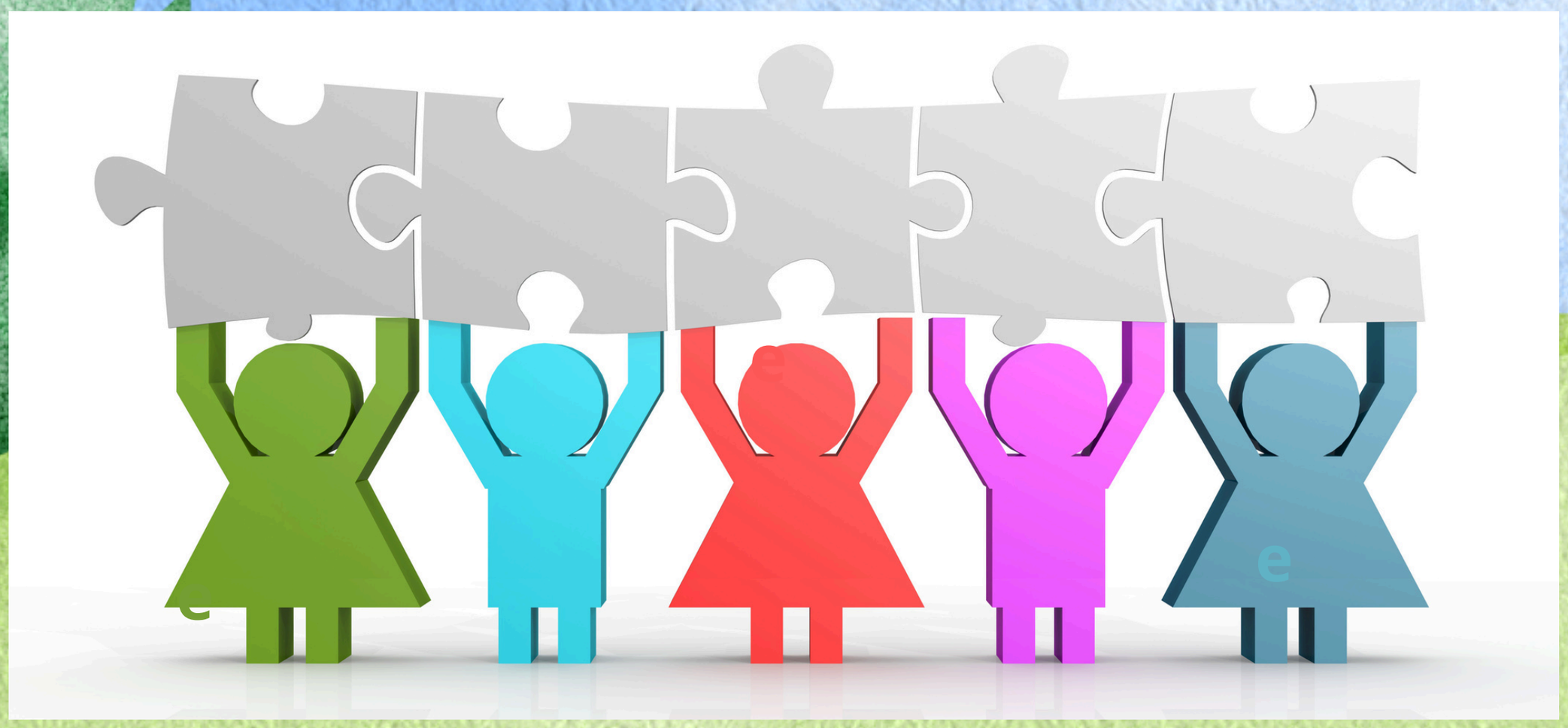

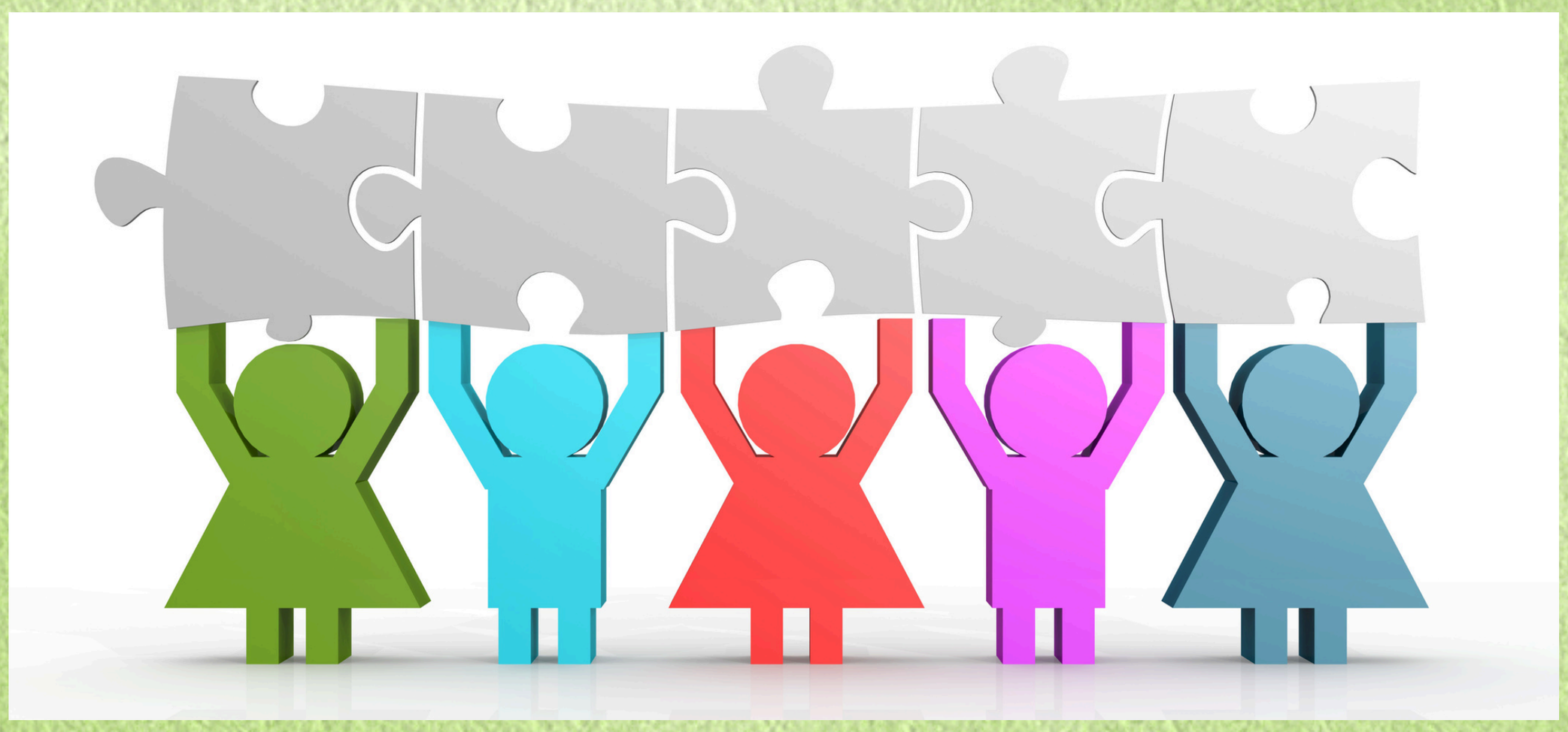

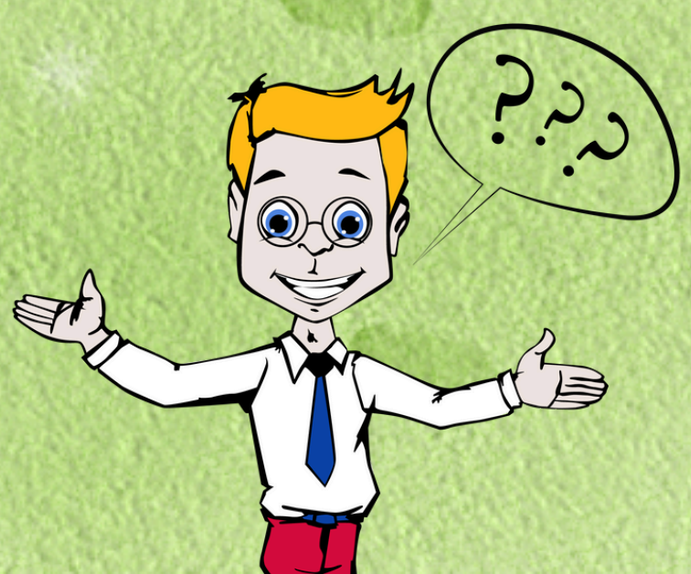

www.kvizmester.com

Segítség jöhet? Figyeld a bábukat!

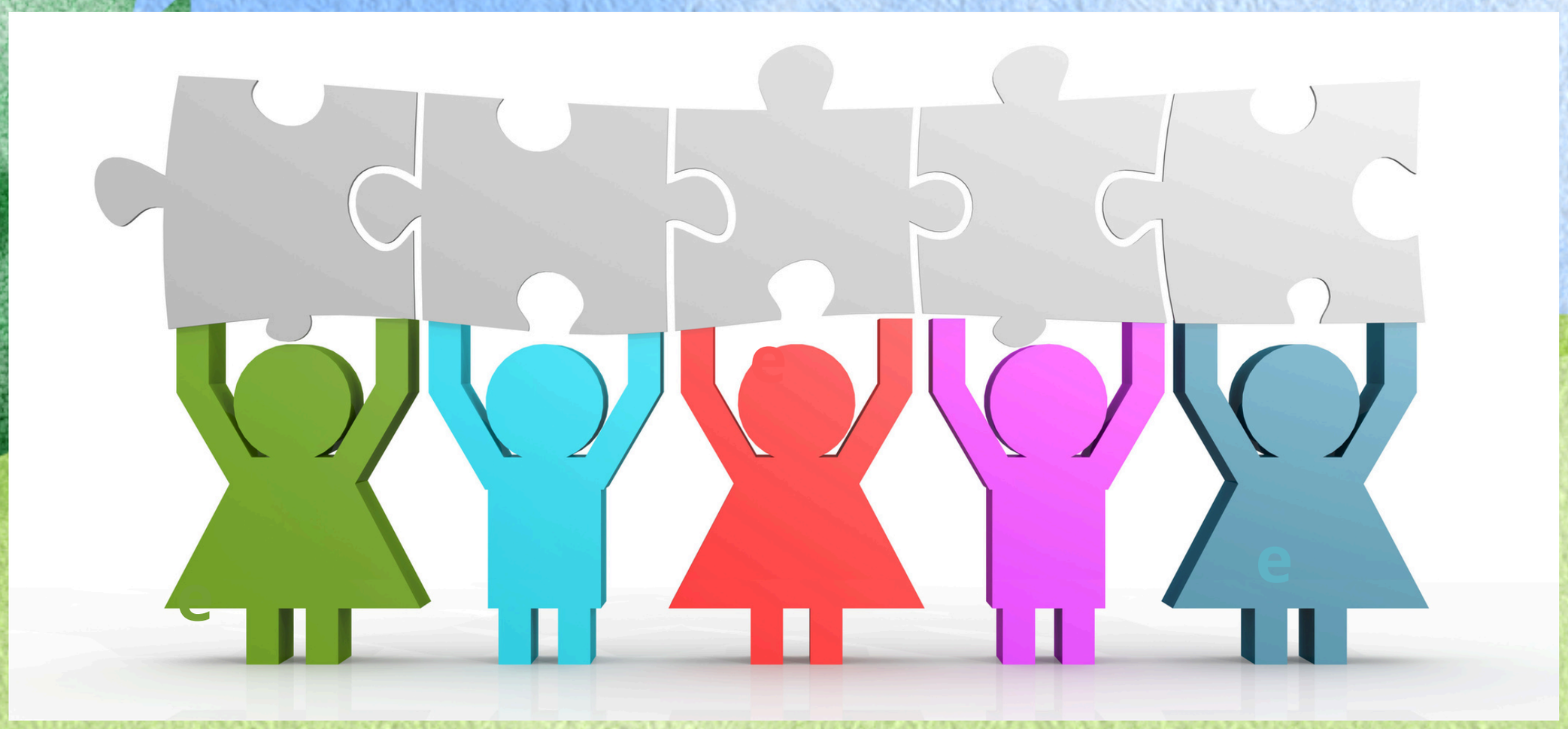

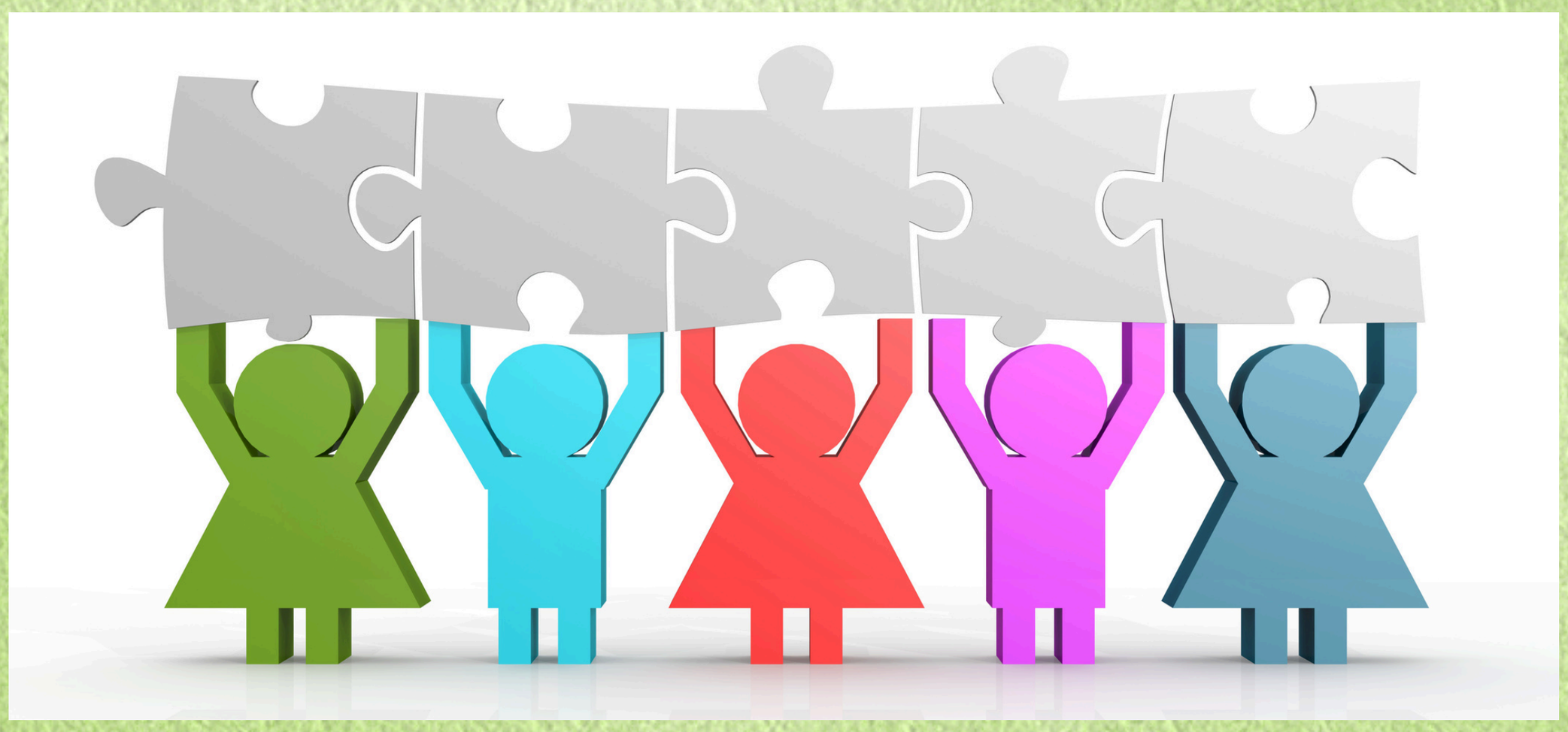

www.kvizmester.com

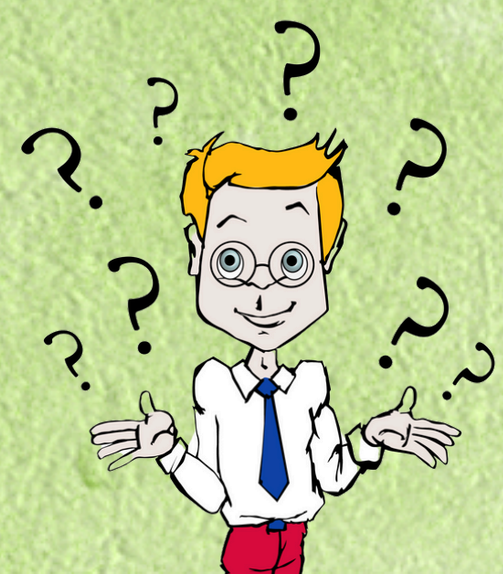

Megoldás:

1. Zöld baba szoknyáján e
2. Piros bábú fején e
3. Kék testén is van e

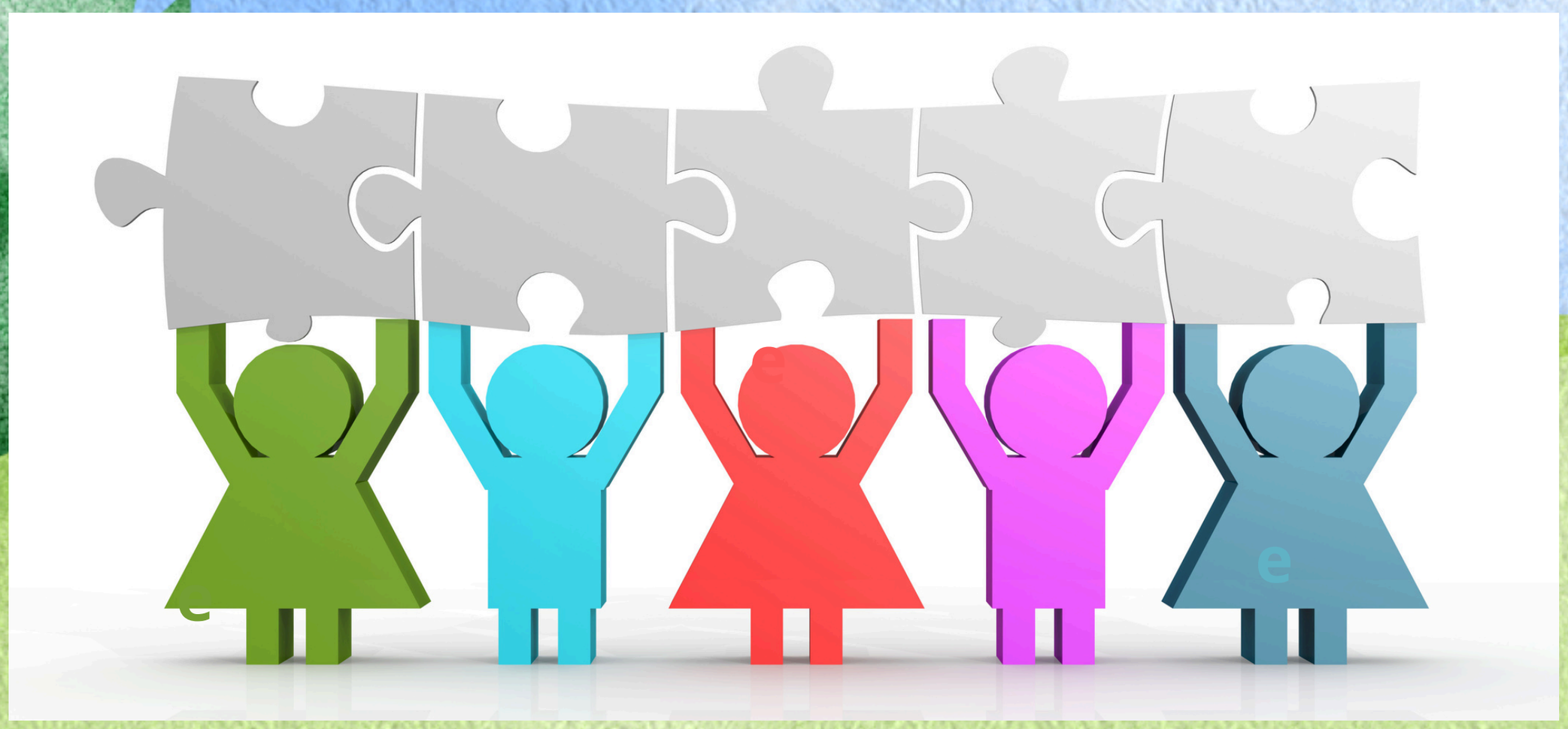

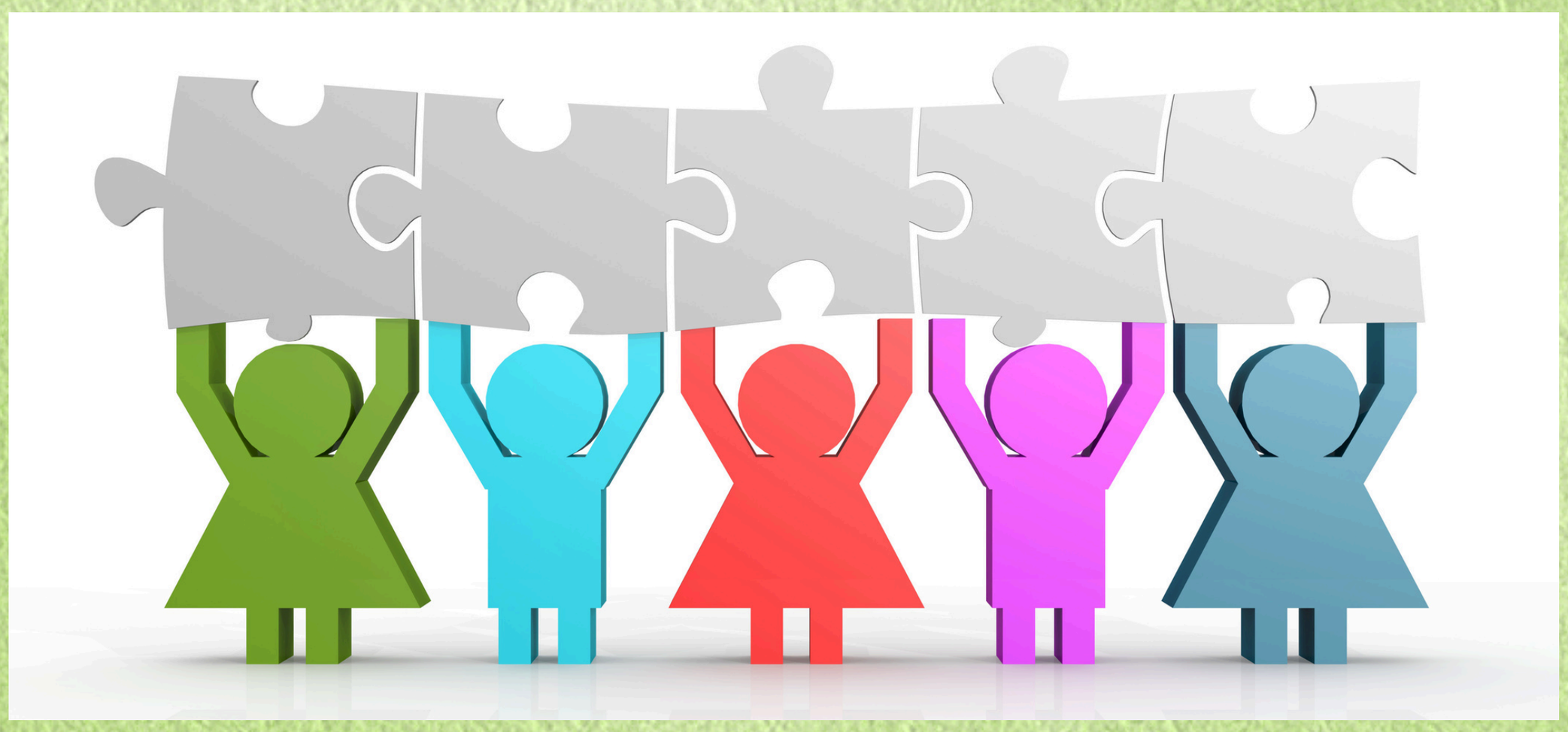

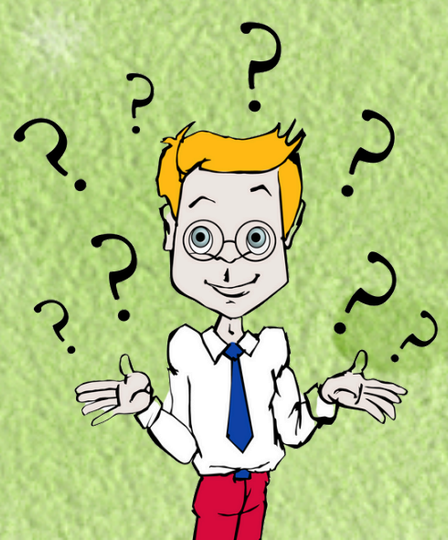

MI VAN A KÉPEN?





					G

www.kvizmester.com

MI VAN A KÉPEN?

Segítség: Első betű P

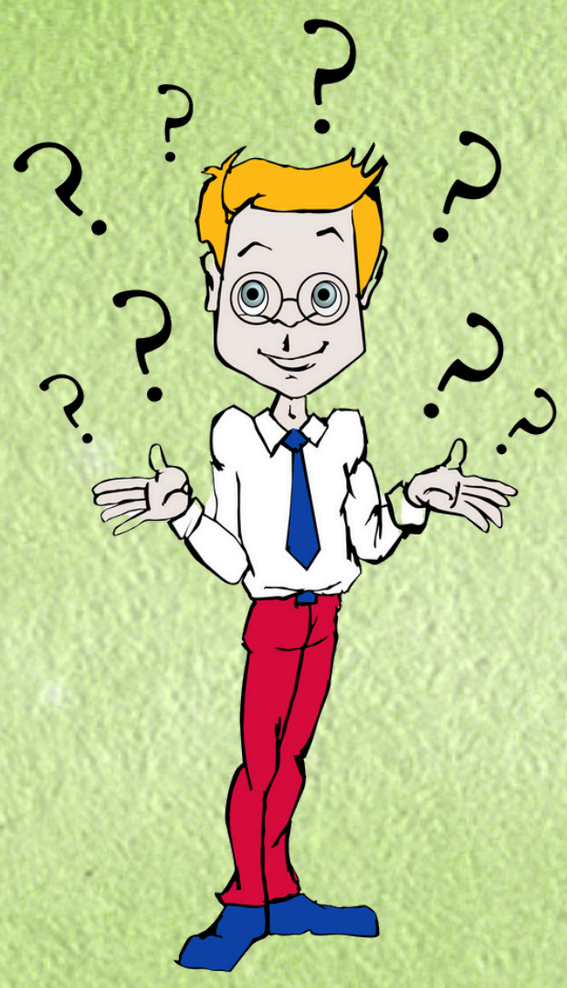



					G

MI VAN A KÉPEN?

Megoldás:

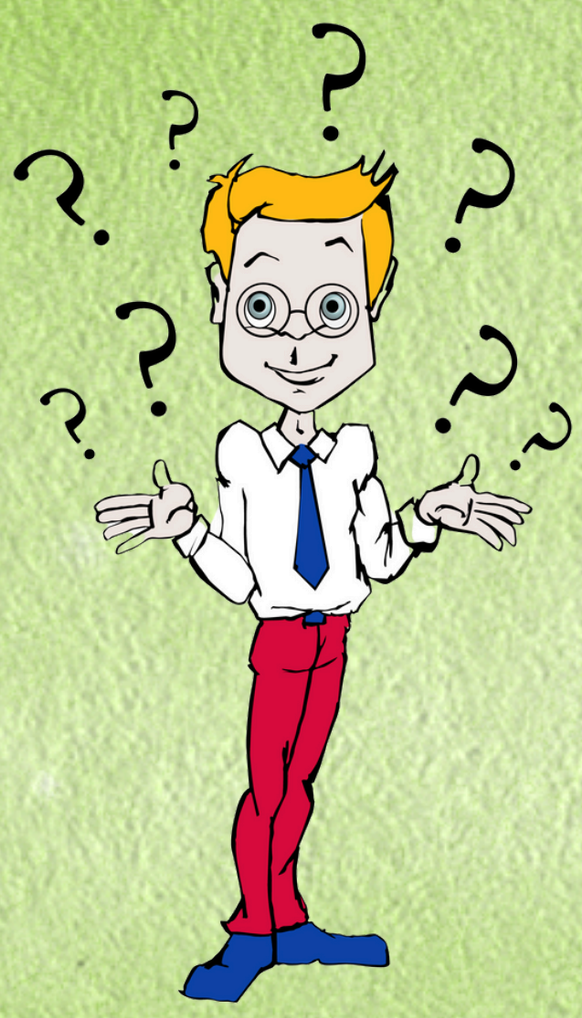



PUDING

www.kvizmester.com



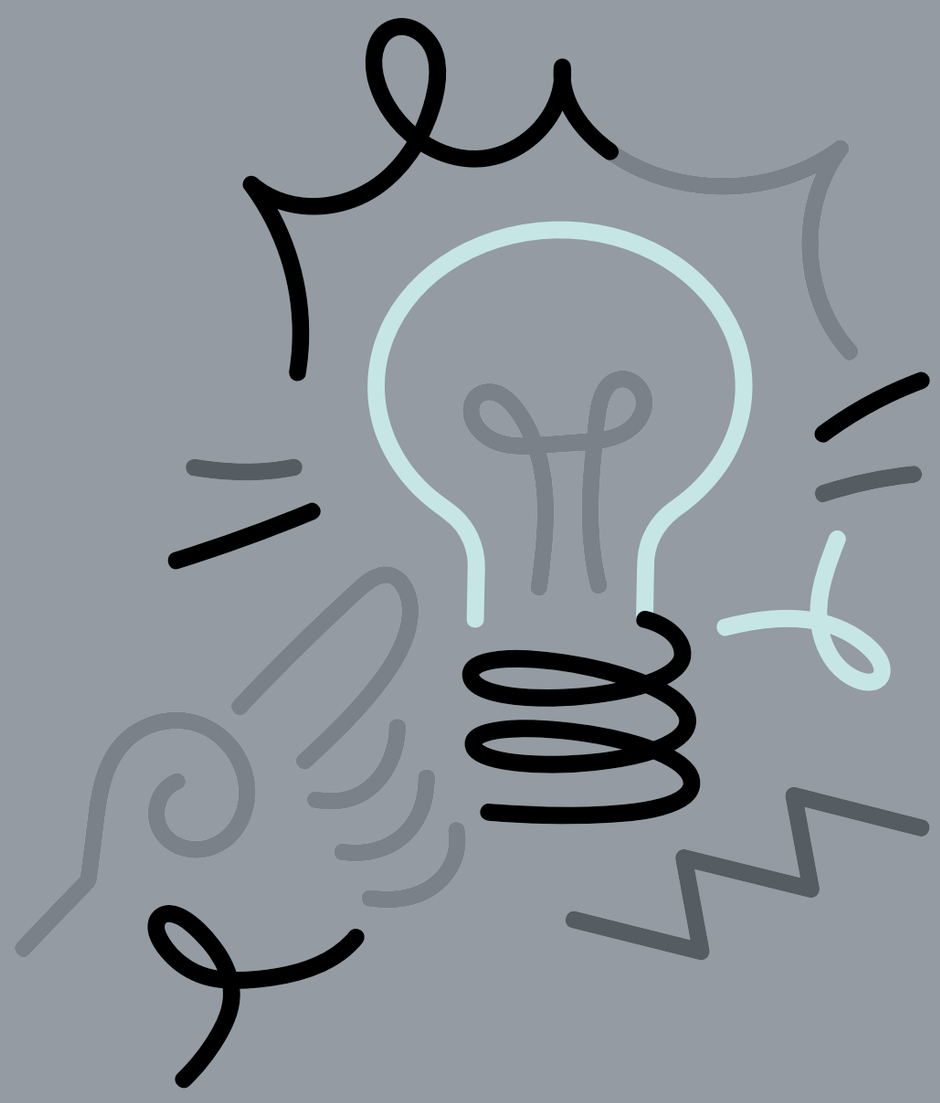

HÁNY FÉRFINÉV BÚJIK MEG A MONDATBAN?

A kelekótya turista, aki Nepálba utazott, hogy felfedezze a Himalája lenyűgöző hegycsúcsait, nem számított arra, hogy egy ősi templom romjai között egy hatalmas, mogorva jetivel fog összefutni. A jeti, észrevéve a betolakodót, dühösen rámordult, hatalmas agyaraival fenyegetve az utazót, aki dermedten állt a rémülettől, azon tűnődve, hogyan menekülhet meg ebből a szörnyű helyzetből.

Megtaláltad
a férfineveket?

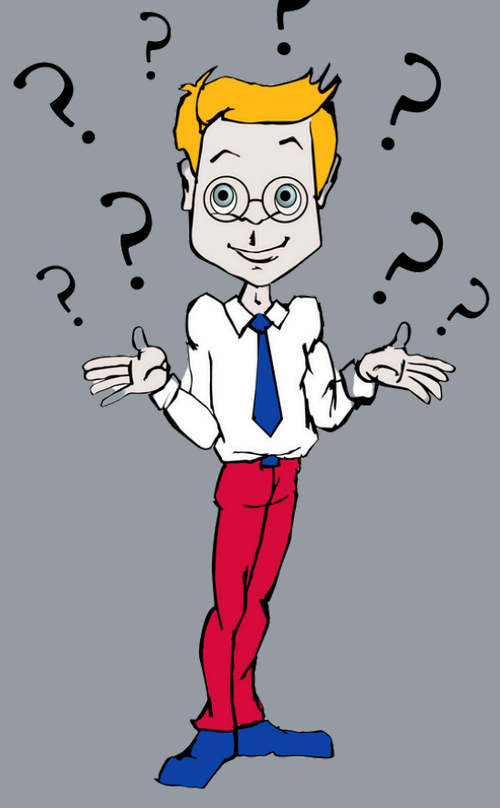

Segítség - három férfinevet keress!

HÁNY FÉRFINÉV BÚJIK MEG A MONDATBAN?

A kelekótya turista, aki Nepálba utazott, hogy felfedezze a Himalája lenyűgöző hegycsúcsait, nem számított arra, hogy egy ősi templom romjai között egy hatalmas, mogorva jetivel fog összefutni. A jeti, észrevéve a betolakodót, dühösen rámordult, hatalmas agyaraival fenyegetve az utazót, aki dermedten állt a rémülettől, azon tűnődve, hogyan menekülhet meg ebből a szörnyű helyzetből.

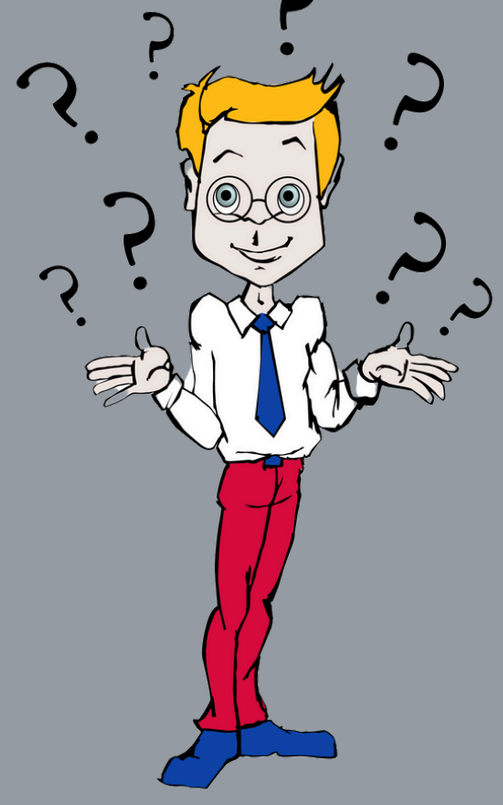

Megoldás:
Pál, Elek, Ede

HÁNY FÉRFINÉV BÚJIK MEG A MONDATBAN?

A kelekótya turista, aki Nepálba utazott, hogy felfedezze a Himalája lenyűgöző hegycsúcsait, nem számított arra, hogy egy ősi templom romjai között egy hatalmas, mogorva jetivel fog összefutni. A jeti, észrevéve a betolakodót, dühösen rámordult, hatalmas agyaraival fenyegetve az utazót, aki dermedten állt a rémülettől, azon tűnődve, hogyan menekülhet meg ebből a szörnyű helyzetből.



KI TUDOD EGÉSZÍTENI?

MARÓAN GÚNYOS

_I_ _ _O_ _ _

TARTS VELEM!



HOZOM NEKED A JÁTÉKOKAT!

www.kvizmester.com



Segítség:
Harmadik betű T

MÁROAN
GÚNYOS

_ I T _ _ O _ _ _



Megoldás:
Vitriolos

MÁRCIUS GÚNYOS

VITRIOLOS



www.kvizmester.com

Melyik számból van kettő az ábrában?

14	24	26	27	17
32	31	25	29	30
33	23	22	19	21
20	18	17	16	15

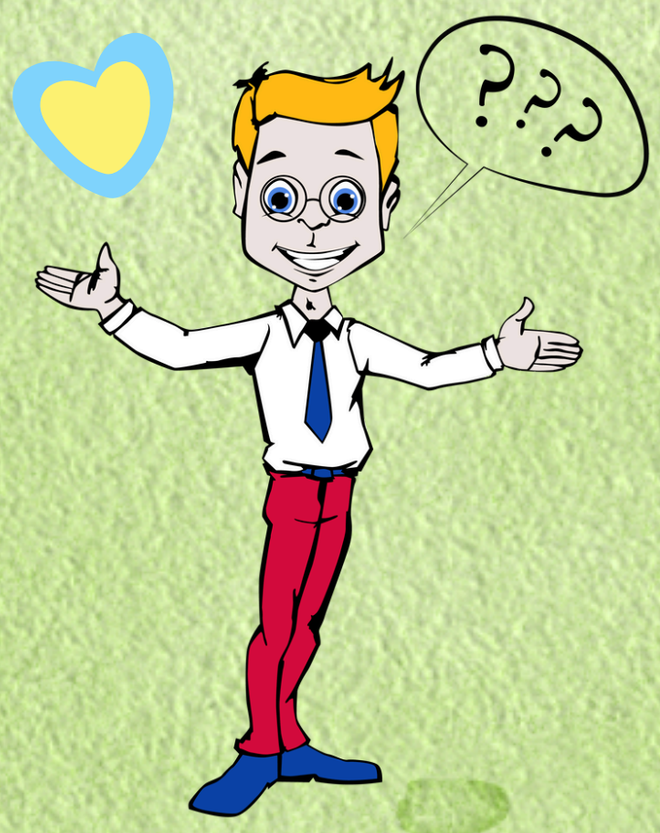

www.kvizmester.com

Megfejtés:
A 17-esből van kettő

14	24	26	27	17
32	31	25	29	30
33	23	22	19	21
20	18	17	16	15





Kitalálod a gyümölcsöket?

1. _ _ O _ _

2. _ _ A _ _ _ _ _ _

3. _ _ _ M _ _





Megfejtések:
SOM, BARACK, ALMA

1. S O M

2. B A R A C K

3. A L M A





Rejtvény

Vízszintes: Kalkulál

Függőleges: Gyakran elszáll



Rejtvény

Vízszintes: Kalkulál

Függőleges: Gyakran elszáll

Segítség:

Z mindkét szóban szerepel.

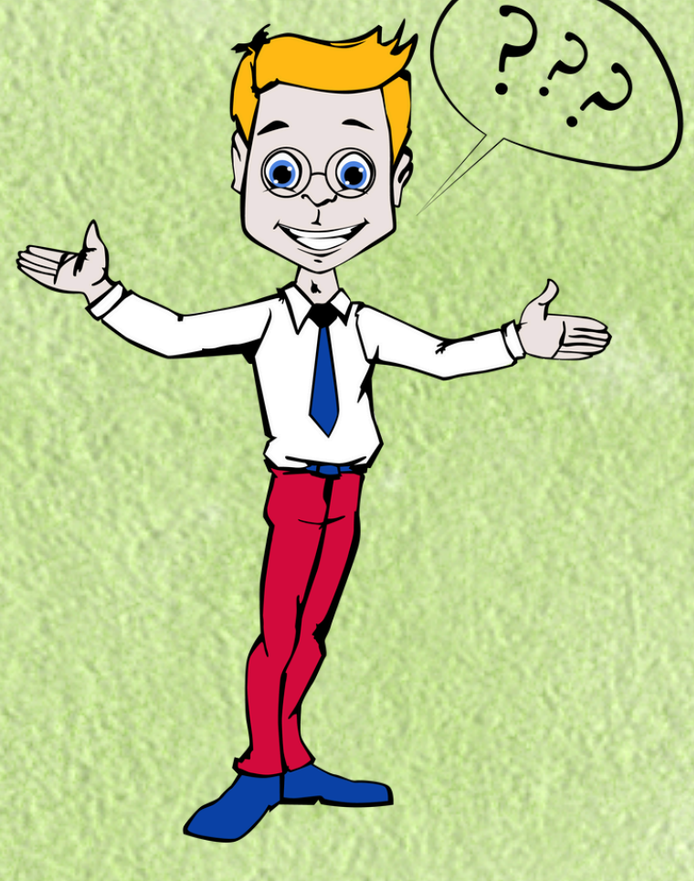

Rejtvény

Vízszintes: Kalkulál

Függőleges: Gyakran elszáll

S					
S	Z	Á	M	O	L
Ó					

MEGOLDÁS:

SZÁMOL, SZÓ

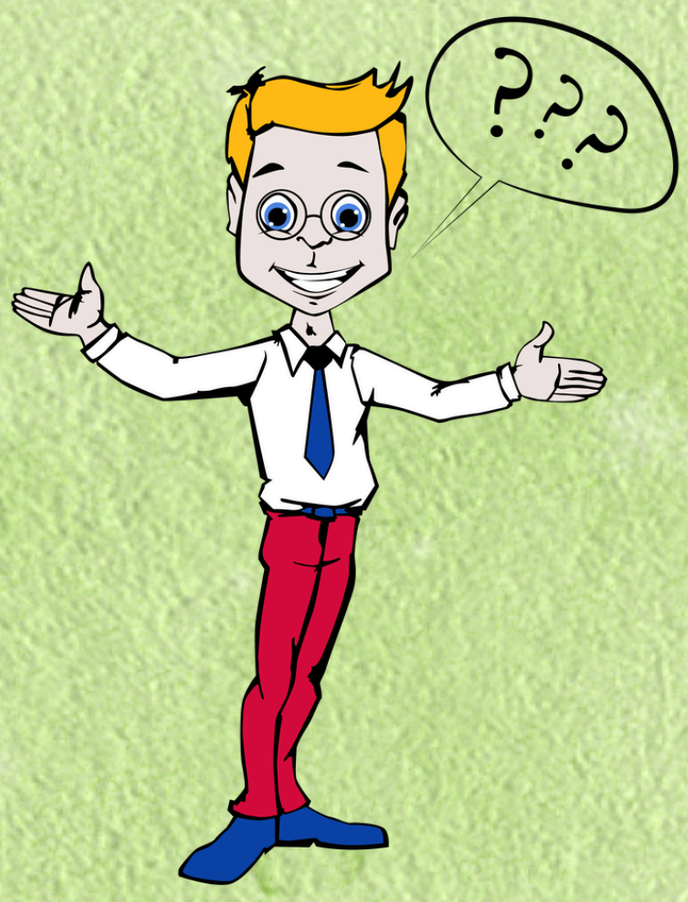

Ezt is tudod?

_ _ N _ _

Krém más szóval

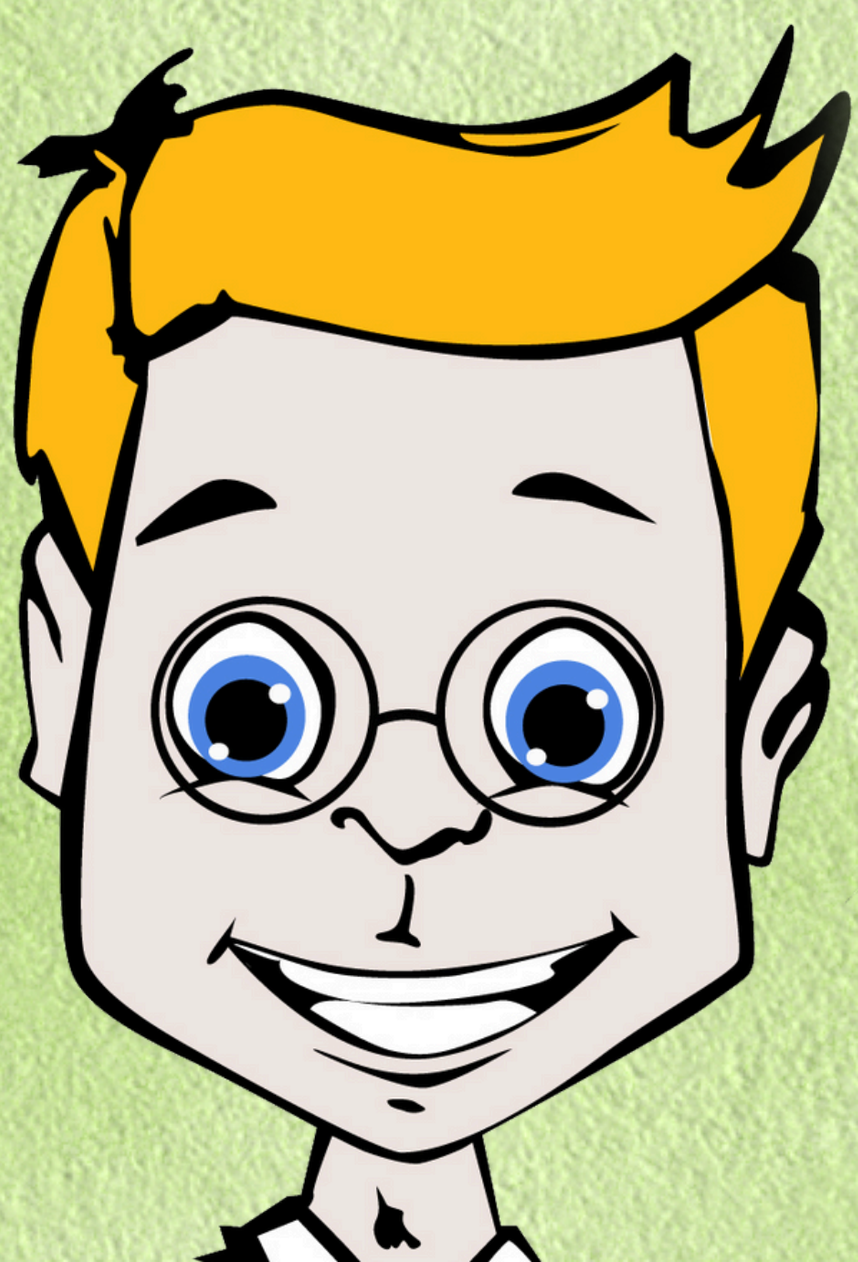

Ezt is tudod?

K E N C E

Megoldás: KENCE



Köszönöm, hogy velem voltál ebben az ingyenes e-füzetben!

Ennek a kiadványnak ugyan most vége, de a kalandnak nem, sőt igazából most kezdődik....

Figyelj, mert ajánlunk többféle rejtvény-fejtörő csomagot, ami hasonló, mint ez volt csak sokkal bővebb!

Csapj le rá most

Nézd meg kiadványainkat és támogasd a munkánkat!

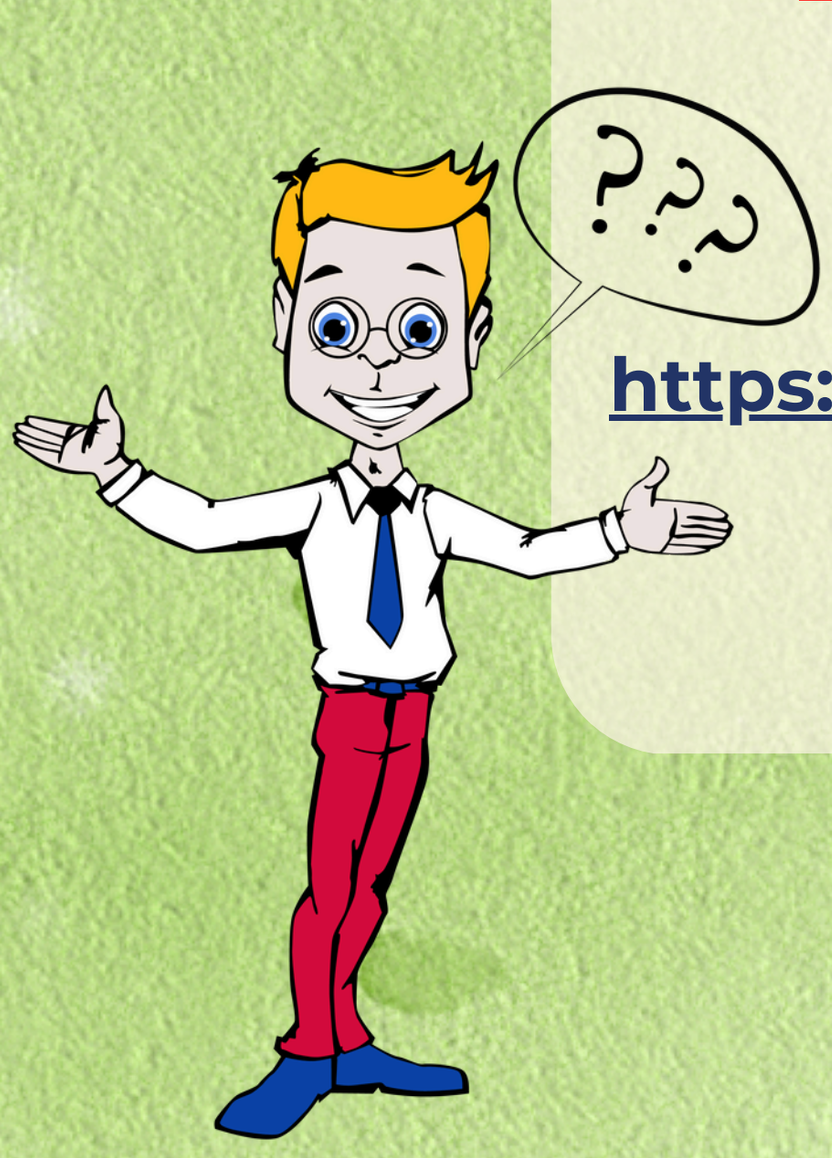

Klikk ide, nézd meg az ajánlatunk!

https://www.tutiotlet.hu/kvizmester-ajanlatok

Kvizmester.com
Minden jog fenntartva!