



# 5 Errores más comunes en rejuvenecimiento facial

- ¿Cómo evitarlos?

# TABLA DE CONTENIDO

- Introducción & Marco Profesional
- Error #1
- Error #2
- Error #3
- Error #4
- Error #5
- Checklist “Evalúa tu protocolo”
- ¿Quieres saber más?

# Introducción & Marco Profesional

- ¿Por qué esta guía?

En estética facial abundan “atajos” que prometen rejuvenecimiento, pero pocos resultados reales. Esta guía resume los 5 errores más comunes que frenan tus resultados y cómo evitarlos con un enfoque diagnóstico + técnica + bioestimulación.

Está pensada para esteticistas, cosmetólogas y profesionales que quieren trabajar de manera más segura, predecible y rentable.

- ¿Cómo usarla?

Lee cada error y su solución aplicable.

Usa el checklist al final con tus protocolos.

Súmame a la clase demostrativa para ver todo en acción.

Elite Expert Academy forma especialistas con base científica, protocolos medibles y práctica guiada. (Certificación internacional. Modalidad online en vivo + grabadas.)

# Error 01

- TRATAR SIN DIAGNOSTICAR

## SÍNTOMA TÍPICO

“El cliente siente que mejora, pero el resultado dura poco.”

## ¿POR QUÉ OCURRE?

Se omite biotipo/fototipo y lectura de capa dérmica; se seleccionan técnicas por moda.

## RIESGO

Hipersensibilidad, rebote, resultados inestables.

## Solución Profesional:

- Diagnóstico dérmico previo (biotipo, fototipo, historial y hábitos).
- Mapa facial por zonas (mancha, flacidez, acné, sensibilidad).
- Selecciona técnica y activos según causa, no síntoma.



# Error 02

- MEZCLAR ÁCIDOS SIN SINERGIA

## SÍNTOMA TÍPICO

Irritación, descamación excesiva o nulos avances.

## ¿POR QUÉ OCURRE?

Desconocimiento de pH, concentración y sinergias.

## RIESGO

Manchas postinflamatorias, sensibilización crónica.

## Solución Profesional:

- Define objetivo (despigmentar / bioestimular / renovar).
- Elige 1 familia principal de ácidos y complementa con otro compatible.
- Respeta tiempos y neutralización.
- Documenta respuesta y ajusta en siguientes sesiones.



# Error 03

- NO RESPETAR TIEMPOS DE REGENERACIÓN

## SÍNTOMA TÍPICO

“Avanzamos rápido... y la piel retrocede.”

## ¿POR QUÉ OCURRE?

Falta de ventanas de recuperación entre estímulos.

## RIESGO

Inflamación persistente, pérdida de función barrera.

## Solución Profesional:

- Agenda ciclos (ej.: 21–28 días según edad/lesión).
- Menos es más: estímulos bien dosificados > agresiones frecuentes.
- Refuerza hidratación + antioxidantes entre sesiones.



# Error 04

- USAR APARATOLOGÍA SIN SECUENCIA

## SÍNTOMA TÍPICO

Dispositivos “estrella” sin protocolo base.

## ¿POR QUÉ OCURRE?

Se compra equipo antes de dominar indicaciones y orden.

## RIESGO

Enojar tejido, resultados erráticos.

## Solución Profesional:

Sigue la siguiente secuencia:

- 1) Diagnóstico
- 2) Preparación (limpieza, pH)
- 3) Técnica principal (p. ej. peeling o microneedling)
- 4) Soporte (LED, frío/calor, compresión cuando aplique)
- 5) Sellado (antioxidantes, FPS).

**Tip:** Un equipo bien usado potencia un protocolo; mal usado, lo desordena.



# Error 05

- COPIAR PROTOCOLOS SIN PERSONALIZAR

## SÍNTOMA TÍPICO

“A una clienta le va increíble; a otra, nada.”

## ¿POR QUÉ OCURRE?

Se replica “recetas” sin considerar historial, hábitos, fototipo, medicación, clima.

## RIESGO

Falta de resultados, pérdida de confianza del cliente.

## Solución Profesional:

- Personaliza por objetivo y contexto de vida del cliente.
- Ajusta activos/tiempos por estación y fotoprotección real.
- Educa al cliente sobre rutina en casa (adhesión = éxito).



## Checklist rápido (marca ✓):

- Hice diagnóstico completo (biotipo/fototipo/historial).
- Definí objetivo único por sesión.
- Elegí técnicas con sinergia y pH compatible.
- Programé tiempos de recuperación.
- Ajusté por hábitos/estación/fototipo.
- Documenté resultados (fotos + ficha).
- Entregué rutina domiciliaria y FPS.

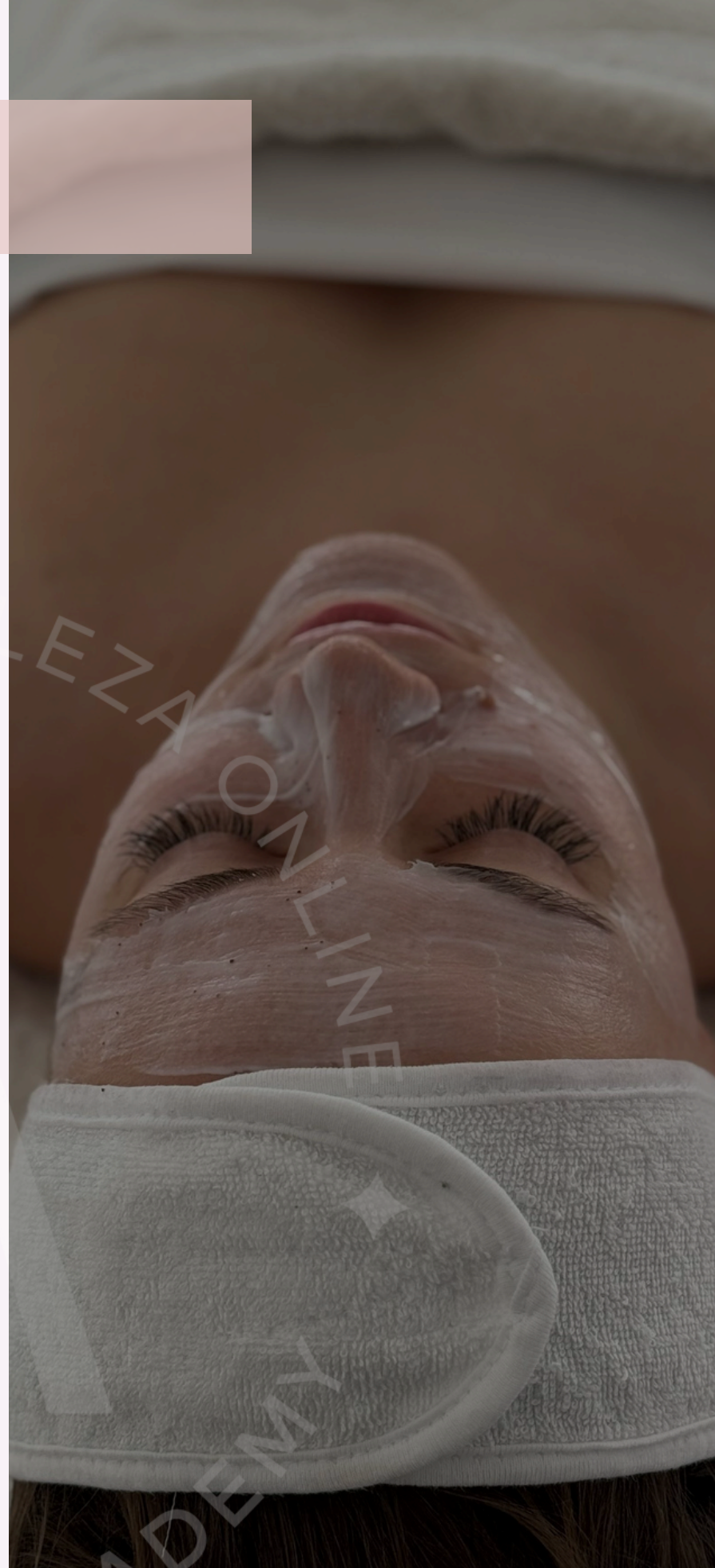

## BONO CONCEPTUAL

- ➔ RETINOL: RENOVACIÓN + DENSIDAD.
- ➔ ÁCIDO GLICÓLICO: ESTÍMULO DÉRMICO
- ➔ PÉPTIDOS BIOMIMÉTICOS: SEÑAL REGENERATIVA.

## **¿QUIERES SABER MÁS?**

Lo que diferencia a una esteticista de una especialista es el por qué de cada paso. Si quieres ver cómo se aplica todo esto en una piel real, acompáñanos en la clase demostrativa con modelo en vivo.

# **ESTE 30 DE OCTUBRE**

CLASE DEMOSTRATIVA CON MODELO EN VIVO  
**TEMA: PEELING TRIANGULAR / DERMAPEN**

**HAZ CLICK AQUÍ**



**CUPOS LIMITADOS. SIN FILTROS. SIN SECRETOS. PRÁCTICA REAL.**



*La información de esta guía es educativa y orientada a profesionales. Ajusta los protocolos a la normativa local, ficha clínica y consentimiento informado. Prioriza bioseguridad, fotoprotección y seguimiento.*