

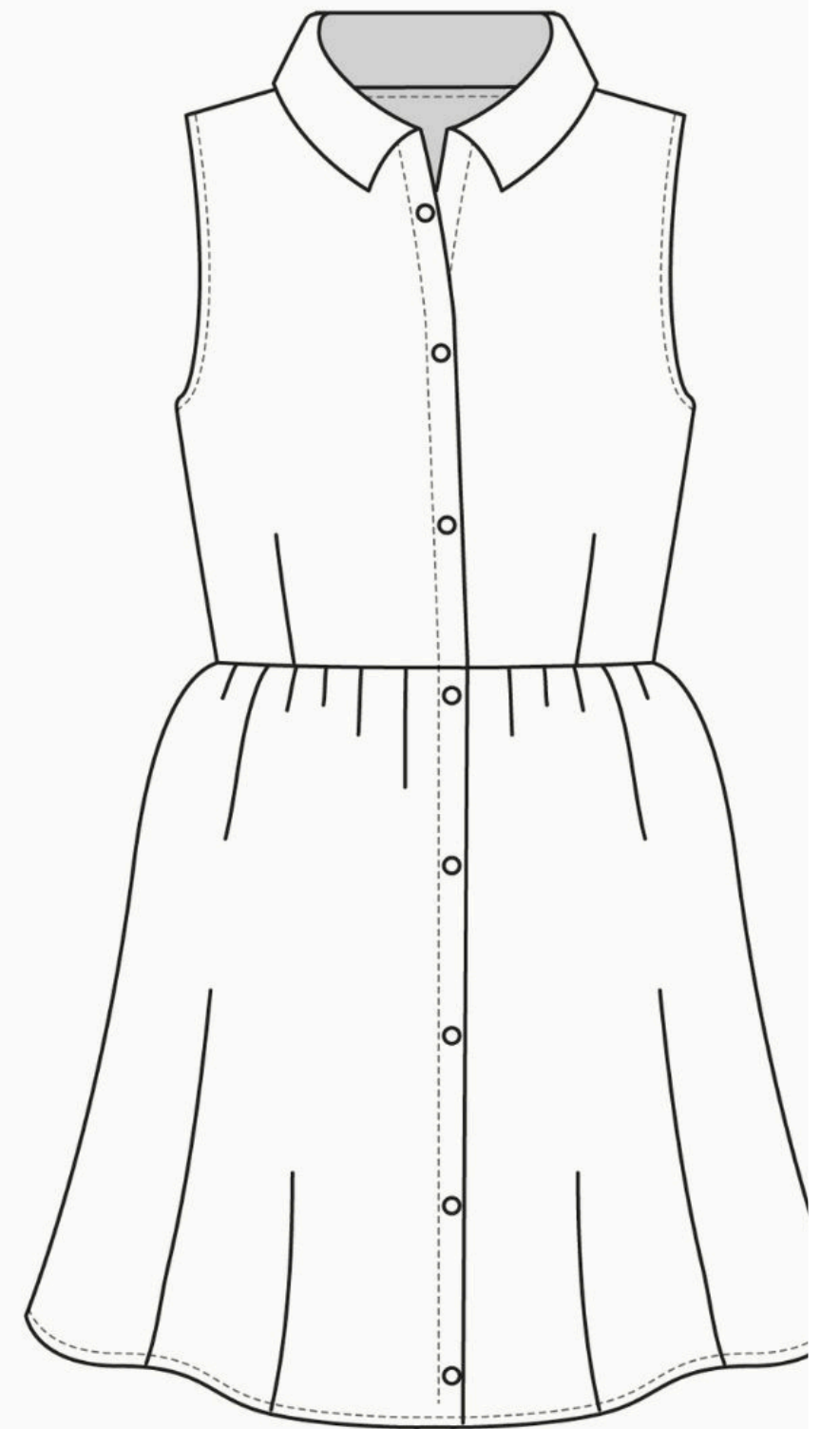

Domina el Arte del Patronaje



Domina el arte del Patronaje

Domina el arte del patronaje en nuestro curso especializado! En este curso de patronaje, aprenderás a crear patrones precisos para el busto, incluyendo cómo trazar pinzas de ajuste sin pinza.

Te guiaremos paso a paso en la toma de medidas personales y su aplicación en el diseño de patrones personalizados. Al finalizar, serás capaz de crear moldes exactos que se adapten perfectamente a cualquier silueta.

¡Domina el arte del patronaje y diseña prendas con un ajuste perfecto!

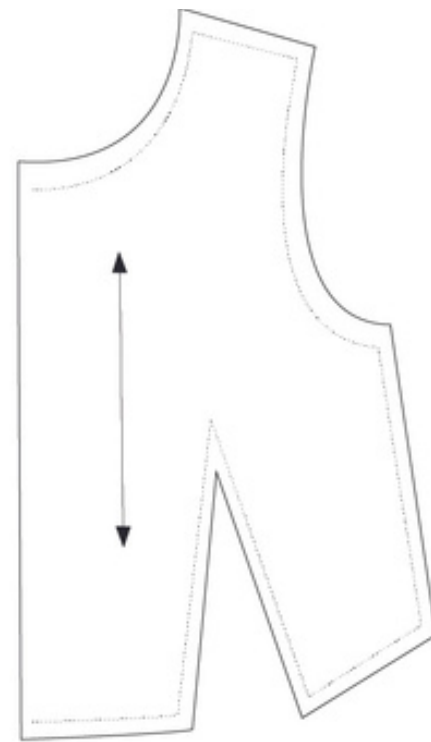
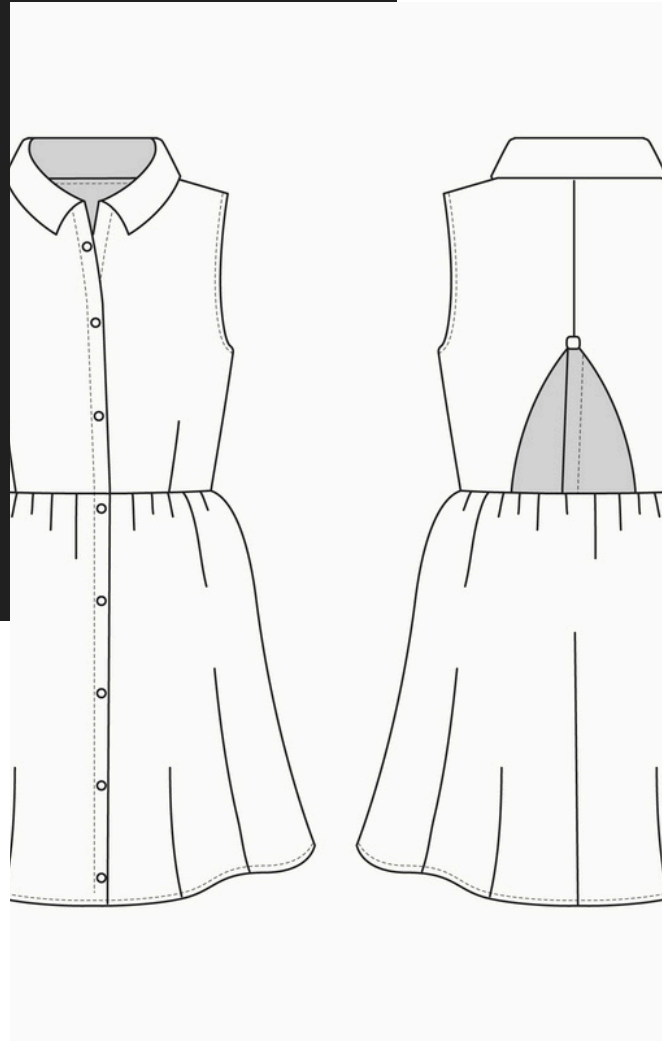

Módulo 1

INTRODUCCIÓN AL PATRONAJE

Duración: 1 semana

2 HERRAMIENTAS Y MATERIALES ESENCIALES

En este contenido, descubrirás las herramientas y materiales que necesitarás para trabajar en patronaje. Desde reglas y escuadras hasta papel para patrones y lápices específicos, te guiaremos en la selección de los instrumentos adecuados.

Este módulo es el primer paso en tu viaje por el fascinante mundo del patronaje.

Aquí sentarás las bases que te permitirán entender y dominar las técnicas que te acompañarán durante todo el curso.

1 CONCEPTOS BÁSICOS DE PATRONAJE

Aprenderás qué es un patrón, los diferentes tipos de patrones y cómo se utilizan en la confección de prendas.

3 TOMA DE MEDIDAS PERSONALES

La precisión en la toma de medidas es crucial para un buen patronaje. En este contenido, aprenderás a tomar las medidas corporales necesarias para crear patrones ajustados a la perfección. Te mostraremos cómo medir correctamente el busto, cintura, cadera, y otras áreas clave, evitando los errores comunes que pueden afectar el resultado final. Este es un paso esencial que te permitirá diseñar prendas que se adapten perfectamente a cualquier cuerpo.

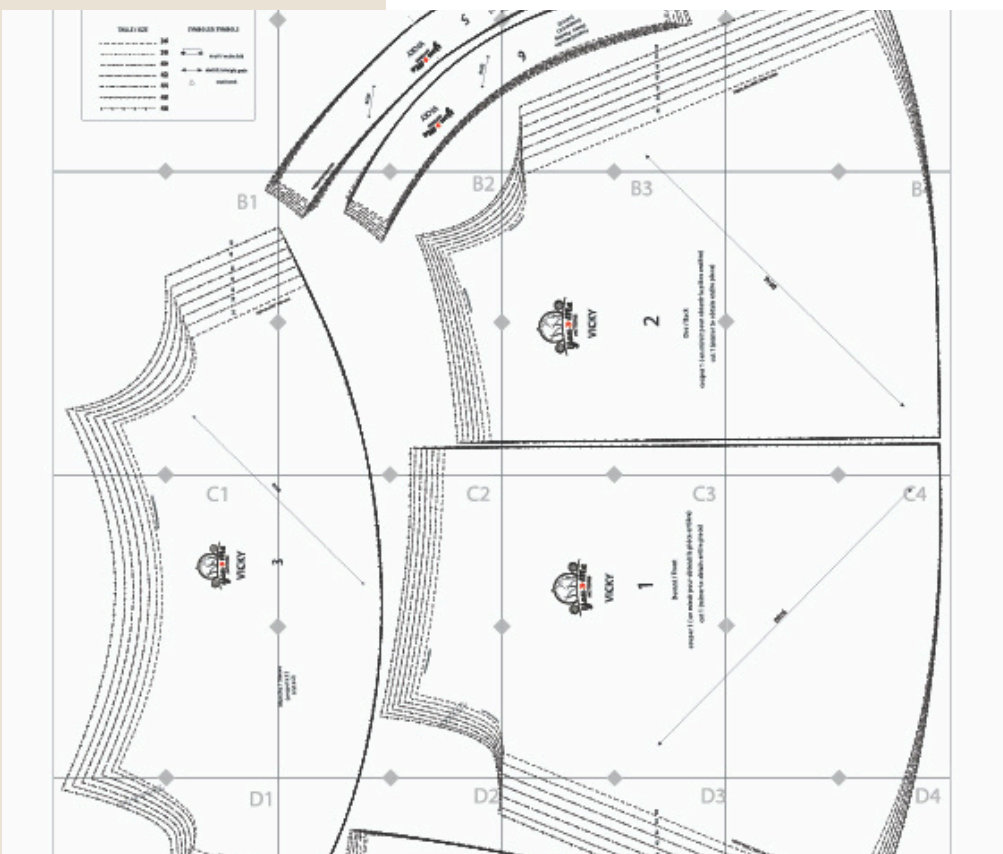



Módulo 2

PATRÓN BASE DEL BUSTO

Duración: 3 semanas

En este módulo, te adentrarás en el **corazón del patronaje femenino**: el patrón base del busto. Aquí aprenderás a diseñar patrones con pinzas que realzan la forma natural del cuerpo, o sin pinzas para un look más moderno y relajado.

1 CREACIÓN DEL PATRÓN BASE DEL BUSTO CON PINZA

Dominar la creación del patrón base del busto con pinza, entendiendo cómo y por qué se colocan las pinzas para obtener un ajuste preciso.

Este proceso incluye la elaboración del molde a partir de las medidas personales tomadas en el módulo anterior.

3 CREACIÓN DE PROTOTIPOS

La confección del prototipo es un paso importante para realizar el modelo final.

2 AJUSTES Y MODIFICACIÓN DE PINZAS

En esta semana, aprenderás a crear el patron sin pinza.

Una vez que hayas creado el patrón base del busto con pinza o sin pinza, es fundamental saber cómo realizar ajustes y modificaciones para diferentes estilos y necesidades.

Módulo 3

PATRÓN BASE DE LA MANGA

Duración: 2 semanas



Las mangas son más que un simple complemento: son una extensión de la personalidad de la prenda. En este módulo, descubrirás cómo crear el patrón base de la manga y cómo ajustarlo a tu diseño de busto

1

CREACIÓN DEL PATRÓN BASE DE LA MANGA CLÁSICA

Comenzaremos con la creación del patrón base de la manga clásica. Aprenderás a trazar el patrón a partir de las medidas de la sisa y el brazo, asegurando un ajuste preciso y cómodo. Este contenido te enseñará las proporciones correctas para una manga estándar y cómo integrar este patrón con el busto para una confección perfecta.

2

AJUSTE Y MODIFICACIÓN DE LA MANGA CLÁSICA

Una vez que tengas el patrón base de la manga clásica, aprenderás a realizar ajustes para adaptarlo a diferentes estilos y necesidades. Verás cómo alargar o acortar la manga, crear pliegues o ajustar el ancho para una silueta más ceñida o suelta. Además, explorarás cómo ajustar la copa de la manga para diferentes tipos de prenda, asegurando que el diseño final sea cómodo y estéticamente agradable.

3

DISEÑO DE MANGAS AMPLIAS

Llevarás tus habilidades al siguiente nivel diseñando mangas amplias. Aprenderás a ampliar el patrón base para crear mangas con volumen, pliegues, y efectos dramáticos que añadan un toque distintivo a tus prendas.



Las blusas y Mangas





Módulo 4

PATRÓN BASE DE LA FALDA

Duración: 3 semanas

Las faldas son un símbolo de la elegancia y la versatilidad en el vestuario femenino. Este módulo te permitirá dominar el patrón base de la falda y explorar sus infinitas variaciones.

1

CREACIÓN DEL PATRÓN BASE DE LA FALDA RECTA

Comenzaremos con el patrón base de la falda recta, una prenda clásica y versátil que forma la base de muchos otros diseños de faldas. Aprenderás a trazar el patrón utilizando las medidas de cintura, cadera y largo deseado, y a realizar los ajustes necesarios para lograr un ajuste perfecto. Este patrón te servirá como una plantilla básica que podrás modificar en futuras lecciones.

3

AJUSTES Y ADAPTACIÓN DEL PATRÓN

Desarrollar la habilidad de ajustar y adaptar el patrón base de la falda a diferentes estilos y tipos de tela, garantizando un acabado profesional y a la medida. Aprenderás a realizar ajustes específicos para mejorar el modelo según el estilo deseado, como elevar o bajar la cintura, ajustar el largo, o añadir detalles como dobladillos o cinturillas.

2

AJUSTE Y MODIFICACIÓN DE LA FALDA CLÁSICA

En esta semana, exploraremos cómo modificar el patrón base para crear dos estilos populares de faldas: la falda con pinzas y la falda ancha. Aprenderás a agregar pinzas para una silueta más ceñida y ajustada, perfecta para looks elegantes y formales. Luego, te enseñaremos cómo ampliar el patrón base para diseñar una falda ancha, ideal para un estilo más fluido y casual. Estos ejercicios te permitirán experimentar con diferentes volúmenes y estructuras.

Las faldas



Módulo 5

PATRÓN BASE DEL VESTIDO

Duración: 3 semanas

El **vestido** es la culminación de todas tus habilidades de patronaje. En este módulo, **aprenderás a combinar** los patrones de busto, manga y falda para crear el patrón base del vestido,

1 CREACIÓN DEL PATRÓN BASE DEL VESTIDO CLÁSICO

Comenzaremos con la base de todo vestido: el patrón clásico que combina la parte superior (busto) y la inferior (falda) en una prenda armoniosa. Aprenderás a unir los patrones del busto y la falda para crear un vestido ajustado a la cintura, y cómo adaptar las medidas para asegurar un ajuste cómodo y elegante. Este patrón te servirá como la base para futuras modificaciones y diseños.

2 VARIACIONES DEL PATRÓN BASE

En esta semana, te enfocarás en dos variaciones fundamentales del patrón base: el vestido línea A y el vestido ajustado. Aprenderás a modificar el patrón base para crear una silueta en línea A, con una falda que se abre suavemente desde la cintura, ideal para un look más relajado y femenino. También, te enseñaremos a ajustar el patrón. Estas variaciones te permitirán expandir tu repertorio de diseños de vestidos

3 ADAPTACIÓN DEL PATRÓN BASE DEL VESTIDO A DIFERENTES ESCOTES Y MANGAS

El escote y las mangas son elementos clave que definen el estilo y la personalidad de un vestido. En esta semana, aprenderás a modificar el patrón base para incorporar diferentes tipos de escotes, como el escote en V, redondo o barco y cómo estos cambios afectan el ajuste general. Además, exploraremos cómo integrar mangas de diversos estilos.





Los Vestidos

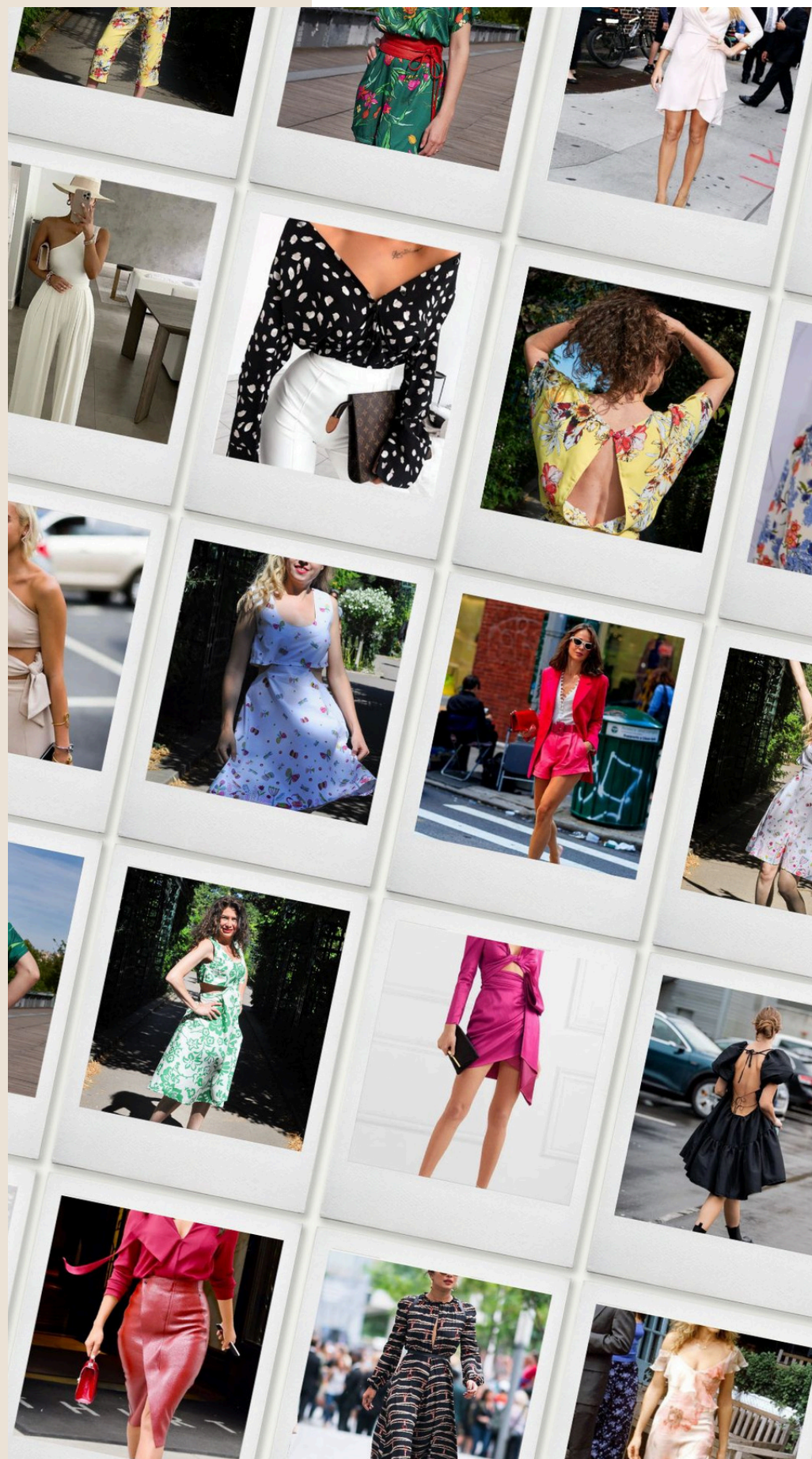

Módulo 6

PROYECTO FINAL

Duración: 2 semanas

Aplicar todas las técnicas aprendidas en la creación de una prenda completa que demuestre tu habilidad en el diseño y patronaje.

DESARROLLO DEL PROYECTO FINAL

En estas 2 semanas, te dedicarás a la creación de un proyecto final que demuestre tu dominio en la creación de patrones. Podrás elegir diseñar una prenda completa como un vestido, falda, blusa o cualquier otra pieza que combine las técnicas aprendidas en los módulos anteriores. Desde la elección del diseño hasta la toma de medidas, la creación del patrón y la confección de la prenda, este proyecto reflejará tu estilo y creatividad personal. Tendrás la opción de compartir tu progreso con el instructor y obtener retroalimentación a medida que avanzas.

¿Cómo inscribirse?

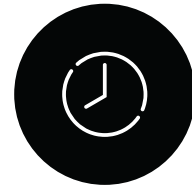
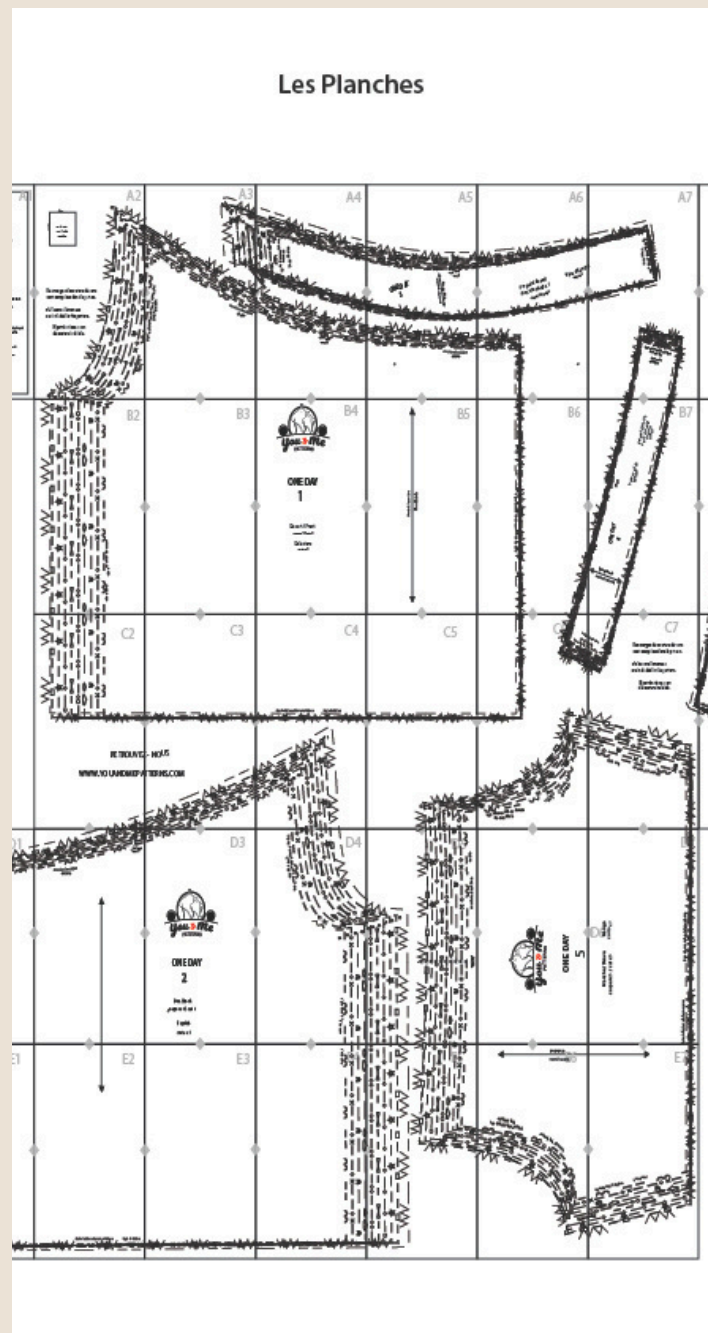

FECHA DE INICIO

16 de Septiembre 2024
hasta el 12 de Diciembre 2024



Reserva una llamada gratis.
Si tienes alguna duda.

[Has clic y reserva](#)

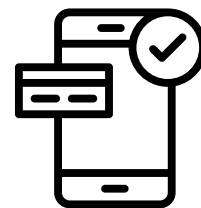

Existen 3 formas de pago

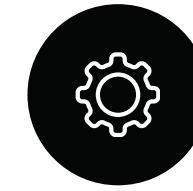

Las clases en directo duran **13 semanas**, pero tendrás como mínimo 2 años de acceso a todo el contenido.



No hace falta que te conectes en directo en el horario, todo queda grabado y la colgamos en la plataforma según acaba la clase, lo importante es realizar los ejercicios y plantear las dudas cada semana.

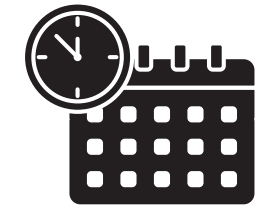

FECHAS DE CURSOS

Sábado 21 de Septiembre
Jueves 26 de Septiembre

Sábado 5 de Octubre
Jueves 10 de Octubre
Sábado 19 de Octubre
Jueves 24 de Octubre

Sábado 2 de Noviembre
Jueves 7 de Noviembre
Sábado 16 de Noviembre
Jueves 21 de Noviembre
Sábado 30 de Noviembre

Jueves 5 de Diciembre
Jueves 12 de Diciembre

🕒 Sábado 4:00 pm
Paris-Francia
Jueves 7:00 pm
Curso Online
EN VIVO

El costo



PAGO EN

3 CUOTAS

163 € en 3

- ✓ Acceso mes por mes, después de cada pago.
- ✓ 1 ficha producto, para que lleves un orden de las telas que tienes.
- ✓ El curso online lo tienes durante **2 años desde el momento del pago.**

*En el pago haz clic en la bandera veras tu pais.

COMPRAR



PAYPAL

489 €

- ✓ Acceso completo de los 3 meses.
- ✓ 1 ficha producto, para que lleves un orden de las telas que tienes
- ✓ El curso online lo tienes durante **2 años**

COMPRAR



PAGO UNICO

489 €

- ✓ Acceso completo de los 3 meses.
- ✓ 1 ficha producto, para que lleves un orden de las telas que tienes
- ✓ El curso online lo tienes durante **2 años**

COMPRAR



Gracias

**Vistete como si fuese el
mejor dia de tu vida.**

hello@youndmepatterns.com

